



Mens, Maatwerk & Techniek









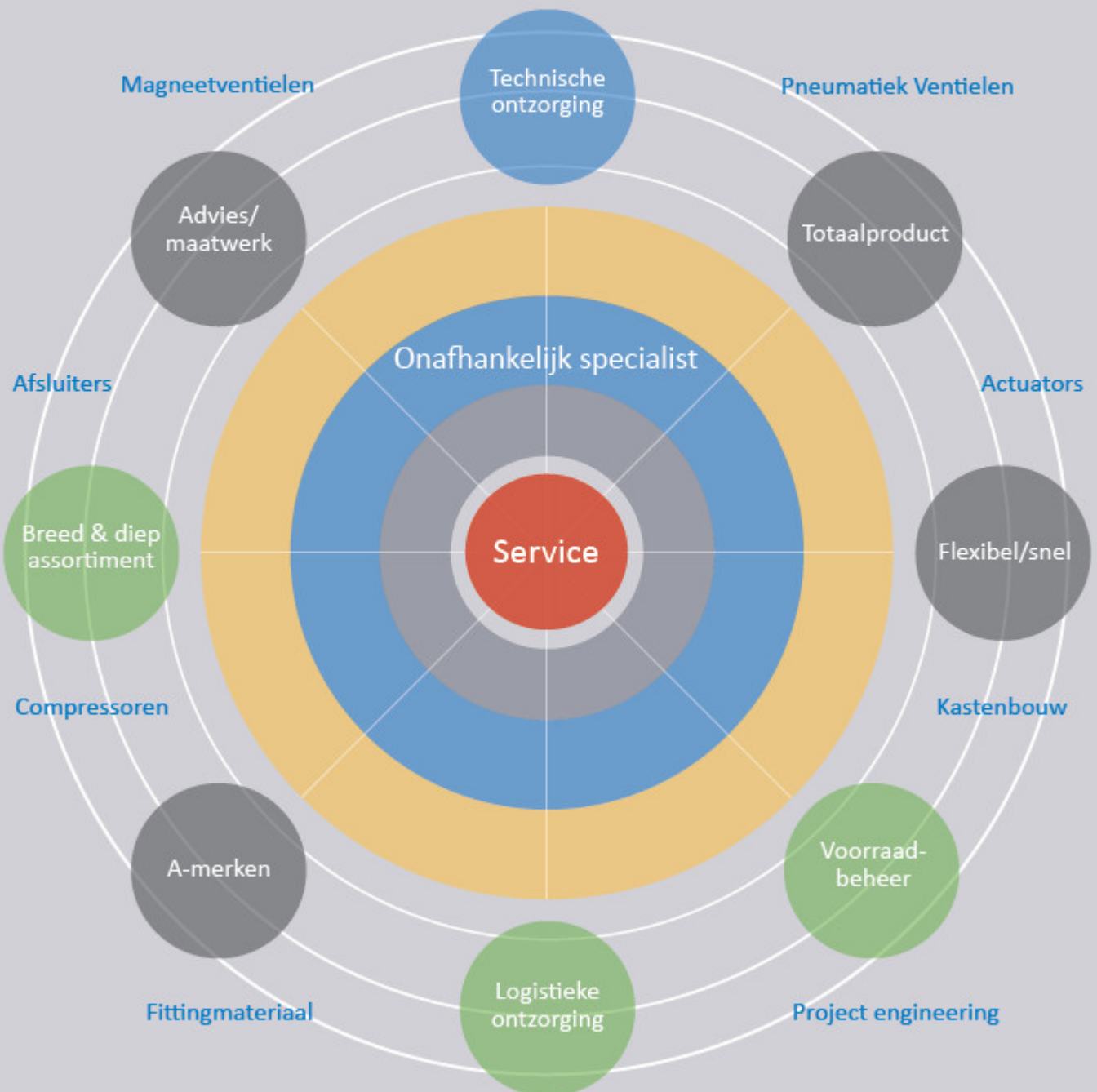









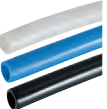

Professionals in Flow & Fluid Technology

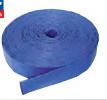
Het meten en regelen van diverse
soorten vloeistof- en gasstromen
is onze tweede natuur



Catalogus 2016



	Pagina 688	PVC slangen		Pagina 716	PU & PA spiraalslangen
	Pagina 693	Waterslangen		Pagina 721	Buizen - koper, aluminium, PA & PEX
	Pagina 695	Werkplaatsslangen		Pagina 722	Compensatoren
	Pagina 696	PU slangen		Pagina 723	Leidingknippers
	Pagina 699	PA slangen		Pagina 724	Staalomvlochten slang & accessoires
	Pagina 702	PE slangen		Pagina 726	Slangpers
	Pagina 704	Layflat slangen		Pagina 728	Slangpilaren
	Pagina 706	Zuigslangen		Pagina 738	Slangklemmen
	Pagina 712	Afzuigslangen		Pagina 755	Buis koppelingen
	Pagina 715	PTFE slangen		Pagina 757	Slanghaspels

PVC slangen

Textielversterkte PVC slangen Type RPVC & HDPVC

Gemaakt van hoogwaardig, transparant, niet gerecycled PVC materiaal. Geschikt voor vele industriële toepassingen, bestand tegen een hoge werkdruk. Zeer flexibele slang, versterkt met polyestervezel.

Deze slang is bestand tegen vele chemicaliën. Meer informatie over de bestendigheid is te vinden in de bestendigheidstabel achterin dit hoofdstuk.

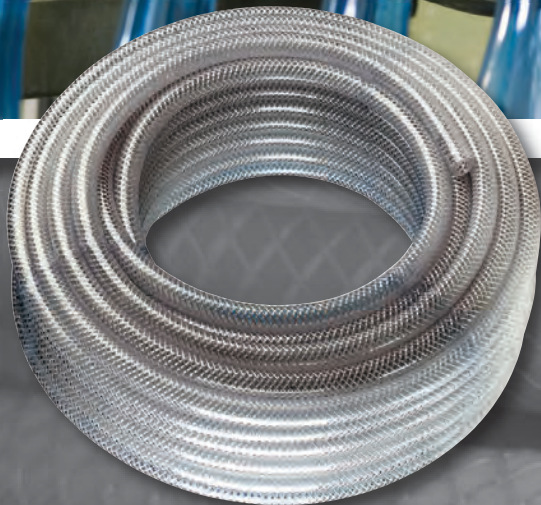

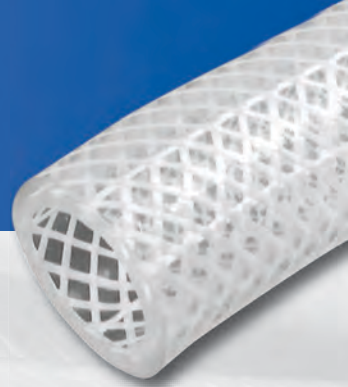

Toepassing:

- Toevoer en afvoer van water
- Doorvoer van diverse vloeibare stoffen en poeders
- Aanvoer van water, gas en olie in landbouw en industrie

Lengtes*	10m	20m	30m	50m	100m
Temperatuur	Min -20°C		Max +65°C		

*Overige lengtes op aanvraag leverbaar.

Eigenschappen:

- Zeer slijtvast
- Goede flexibiliteit
- Hoge weerstand tegen alkaline en zuren
- Siliconenvrij
- Cadmiumvrij
- Niet giftig
- Uitstekende transparantie
- Gefabriceerd volgens BS6066 & ISO5774 met FDA gekeurde materialen
- Lichtgewicht en makkelijk in gebruik
- Geen splijting door UV-straling of direct zonlicht
- Nagenoeg geen inkrimping of uitzetting



Tech Data 1884

HDPVC heavy duty slang

Zeer slijtvaste en flexibele slang.
Gefabriceerd volgens BS6066 en ISO5774. Voldoet aan US FDA standaard (voedingsmiddelen).
Veiligheidsfactor: 3
De aangegeven druk is gebaseerd op een temperatuur van 20°C.

Temperatuur:
-20°C tot +65°C

! Iedere temperatuurverhoging boven 20°C heeft een negatief effect op de drukbestendigheid.

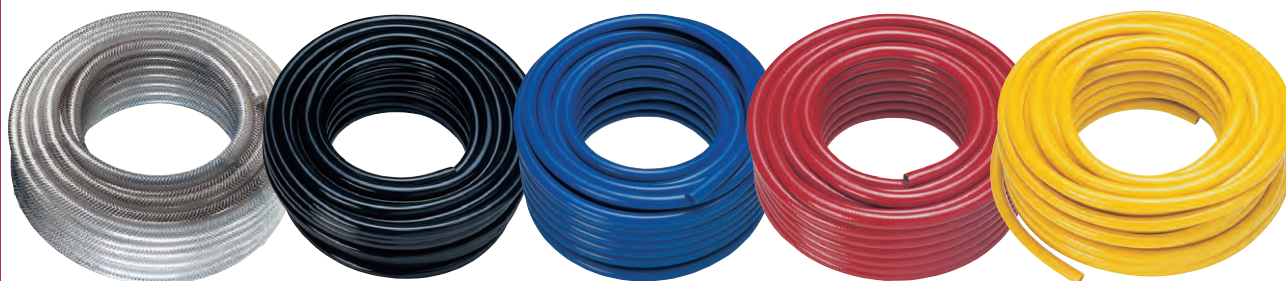

Hoofdstuk 13 – Slangen

Flexibel - met textielinlage - 10 meter rol

PVC	ID mm	-ID-	OD mm	Material	Bar	€
HDPVC516-10	8	5/16"	13.5	Transparant	16	18.20
HDPVC38-10	10	3/8"	16	Transparant	15	13.35

Flexibel - met textielinlage - 20 meter rol

PVC	ID mm	-ID-	OD mm	Material	Bar	€
HDPVC516-20	8	5/16"	13.5	Transparant	16	36.45
HDPVC38-20	10	3/8"	16	Transparant	15	26.75

Flexibel - met textielinlage - 30 meter rol

PVC	ID mm	-ID-	OD mm	Material	Bar	€
HDPVC14	6.5	1/4"	11.5	Transparant	16	23.50
HDPVC14B	6.5	1/4"	11.5	Blauw	16	23.50
HDPVC14N	6.5	1/4"	11.5	Zwart	16	23.50
HDPVC14R	6.5	1/4"	11.5	Rood	16	23.50
HDPVC516	8	5/16"	13.5	Transparant	16	45.55
HDPVC516B	8	5/16"	13.5	Blauw	16	45.55
HDPVC516N	8	5/16"	13.5	Zwart	16	45.55
HDPVC516Y	8	5/16"	13.5	Geel	16	45.55
HDPVC38	10	3/8"	16	Transparant	15	40.25
HDPVC38B	10	3/8"	16	Blauw	15	40.25
HDPVC38N	10	3/8"	16	Zwart	15	40.25
HDPVC38R	10	3/8"	16	Rood	15	40.25
HDPVC38Y	10	3/8"	16	Geel	15	40.25
HDPVC12	12.5	1/2"	18.5	Transparant	12	45.75
HDPVC12B	12.5	1/2"	18.5	Blauw	12	45.75
HDPVC12N	12.5	1/2"	18.5	Zwart	12	45.75
HDPVC12R	12.5	1/2"	18.5	Rood	12	45.75
HDPVC12Y	12.5	1/2"	18.5	Geel	12	45.75
HDPVC58	16	5/8"	23	Transparant	10	71.40
HDPVC34	20	3/4"	26	Transparant	10	66.85
HDPVC34B	20	3/4"	26	Blauw	10	72.25
HDPVC34N	20	3/4"	26	Zwart	10	72.25
HDPVC1	25	1"	33	Transparant	10	112.55
HDPVC114	32	1.1/4"	41	Transparant	6	179.65
HDPVC112	40	1.1/2"	49	Transparant	6	213.10
HDPVC2	50	2"	62	Transparant	3	370.35

Flexibel - met textielinlage - 50 meter rol

PVC	ID mm	-ID-	OD mm	Material	Bar	€
HDPVC38-50	10	3/8"	16	Transparant	15	67.10
HDPVC12-50	12.5	1/2"	18.5	Transparant	12	76.25
HDPVC12N-50	12.5	1/2"	18.5	Zwart	12	76.25
HDPVC12B-50	12.5	1/2"	18.5	Blauw	12	76.25
HDPVC58-50	16	5/8"	23	Transparant	10	119.00
HDPVC58N-50	16	5/8"	23	Zwart	10	119.00
HDPVC34-50	20	3/4"	26	Transparant	10	111.45
HDPVC34N-50	20	3/4"	26	Zwart	10	120.45
HDPVC1-50	25	1"	33	Transparant	10	187.55
HDPVC1N-50	25	1"	33	Zwart	10	187.55
HDPVC1B-50	25	1"	33	Blauw	10	187.55

Flexibel - met textielinlage - 100 meter rol

PVC	ID mm	-ID-	OD mm	Material	Bar	€
HDPVC14-100	6.5	1/4"	11.5	Transparant	16	78.40
HDPVC14N-100	6.5	1/4"	11.5	Zwart	16	78.40
HDPVC516-100	8	5/16"	13.5	Transparant	16	91.10
HDPVC516N-100	8	5/16"	13.5	Zwart	16	91.10
HDPVC516B-100	8	5/16"	13.5	Blauw	16	91.10

- Voor drukknop veiligheidsnetkoppelingen conform ARB0/ISO 4414 zie pagina 251 en 256
- Met Euro, Orion & ISO 6150-C profiel

RPVC medium duty slang



Temperatuur:
-20°C tot +65°C

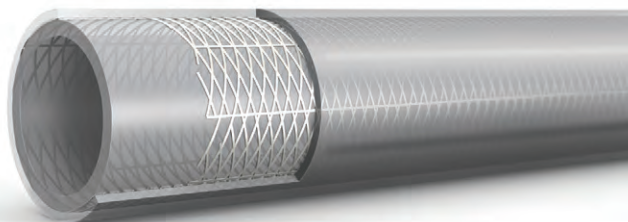

Flexibel - met textielinlage - 15 meter rol

PVC	ID mm	ID"	OD mm	Textielinlage	Bar	€
RPVC12-15	13	1/2"	18	Transparant	12	18.15
RPVC34-15	19	3/4"	25	Transparant	10	31.65
RPVC114-15	32	1.1/4"	40	Transparant	6	71.35
RPVC112-15	38	1.1/2"	42	Transparant	6	83.35
RPVC2-15	50	2"	60	Transparant	3	137.60

Flexibel - met textielinlage - 30 meter rol

PVC	ID mm	ID"	OD mm	Textielinlage	Bar	€
RPVC316-30	5	3/16"	10	Transparant	13	19.50
RPVC316N-30	5	3/16"	10	Zwart	13	19.50
RPVC14-30	6	1/4"	11	Transparant	15	20.85
RPVC14N-30	6	1/4"	11	Zwart	15	20.85
RPVC14R-30	6	1/4"	11	Rood	15	20.85
RPVC14B-30	6	1/4"	11	Blauw	15	20.85
RPVC14G-30	6	1/4"	11	Groen	15	20.85
RPVC14Y-30	6	1/4"	11	Geel	15	20.85
RPVC516-30	8	5/16"	13	Transparant	15	24.70
RPVC516N-30	8	5/16"	13	Zwart	15	24.70
RPVC516R-30	8	5/16"	13	Rood	15	24.70
RPVC516B-30	8	5/16"	13	Blauw	15	24.70
RPVC516G-30	8	5/16"	13	Groen	15	24.70
RPVC38-30	10	3/8"	15	Transparant	12	29.30
RPVC38N-30	10	3/8"	15	Zwart	12	29.30
RPVC38R-30	10	3/8"	15	Rood	12	29.30
RPVC38B-30	10	3/8"	15	Blauw	12	29.30
RPVC38G-30	10	3/8"	15	Groen	12	29.30
RPVC38Y-30	10	3/8"	15	Geel	12	29.30
RPVC12-30	13	1/2"	18	Transparant	12	36.35
RPVC12N-30	13	1/2"	18	Zwart	12	36.35
RPVC12R-30	13	1/2"	18	Rood	12	36.35
RPVC12B-30	13	1/2"	18	Blauw	12	36.35
RPVC12G-30	13	1/2"	18	Groen	12	36.35
RPVC12Y-30	13	1/2"	18	Geel	12	36.35
RPVC58-30	16	5/8"	21	Transparant	10	43.90
RPVC58N-30	16	5/8"	21	Zwart	10	43.90
RPVC34-30	19	3/4"	25	Transparant	10	63.40
RPVC34N-30	19	3/4"	25	Zwart	10	63.35
RPVC34R-30	19	3/4"	25	Rood	10	63.35
RPVC34B-30	19	3/4"	25	Blauw	10	63.35
RPVC1-30	25	1"	31	Transparant	9	78.75
RPVC1N-30	25	1"	31	Zwart	9	78.75
RPVC114-30	32	1.1/4"	40	Transparant	6	142.70
RPVC112-30	38	1.1/2"	42	Transparant	6	166.60
RPVC2-30	50	2"	60	Transparant	3	275.20

Flexibel - met textielinlage - 50 meter rol

PVC	ID mm	ID"	OD mm	Textielinlage	Bar	€
RPVC14N	6	1/4"	11	Zwart	15	36.45
RPVC14B	6	1/4"	11	Blauw	15	36.45
RPVC516	8	5/16"	13	Transparant	15	41.15
RPVC516N	8	5/16"	13	Zwart	15	41.15
RPVC516B	8	5/16"	13	Blauw	15	41.15
RPVC38	10	3/8"	15	Transparant	12	49.00
RPVC38N	10	3/8"	15	Zwart	12	49.00
RPVC38B	10	3/8"	15	Blauw	12	49.00
RPVC12	13	1/2"	18	Transparant	12	60.55
RPVC12N	13	1/2"	18	Zwart	12	60.55
RPVC58	16	5/8"	21	Transparant	10	73.20
RPVC58N	16	5/8"	21	Zwart	10	73.20
RPVC34	19	3/4"	25	Transparant	10	105.50
RPVC34N	19	3/4"	25	Zwart	10	105.50
RPVC1	25	1"	31	Transparant	9	131.15
RPVC1N	25	1"	31	Zwart	9	131.15
RPVC114	32	1.1/4"	40	Transparant	6	237.85

Flexibel - met textielinlage - 100 meter rol

PVC	ID mm	ID"	OD mm	Textielinlage	Bar	€
RPVC14-100	6	1/4"	11	Transparant	15	69.50
RPVC14N-100	6	1/4"	11	Zwart	15	69.50
RPVC14R-100	6	1/4"	11	Rood	15	69.50
RPVC14B-100	6	1/4"	11	Blauw	15	69.50
RPVC14G-100	6	1/4"	11	Groen	15	69.50
RPVC14Y-100	6	1/4"	11	Geel	15	69.50
RPVC516-100	8	5/16"	13	Transparant	15	82.30
RPVC516N-100	8	5/16"	13	Zwart	15	82.30
RPVC516R-100	8	5/16"	13	Rood	15	82.25
RPVC516B-100	8	5/16"	13	Blauw	15	82.30
RPVC38-100	10	3/8"	15	Transparant	12	97.85
RPVC38N-100	10	3/8"	15	Zwart	12	97.85
RPVC38R-100	10	3/8"	15	Rood	12	97.80
RPVC38B-100	10	3/8"	15	Blauw	12	97.85
RPVC38Y-100	10	3/8"	15	Geel	12	97.80
RPVC12-100	13	1/2"	18	Transparant	12	121.15
RPVC12N-100	13	1/2"	18	Zwart	12	121.15
RPVC12R-100	13	1/2"	18	Rood	12	121.15
RPVC12B-100	13	1/2"	18	Blauw	12	121.15
RPVC12Y-100	13	1/2"	18	Geel	12	121.15
RPVC34-100	19	3/4"	25	Transparant	10	211.25
RPVC1-100	25	1"	31	Transparant	9	262.50

PVC slangen



Crystal hogedrukslang

Een flexibele, duurzame, slijtvaste slang met uitstekende chemische resistentie.

Toepasbaar in:

- Land-/tuintbouw
- Garage werkplaatsen
- Pneumatisch luchtgereedschap
- Pneumatische luchtleidingen
- Hogedruktoepassingen

Temperatuur:
-5°C tot +65°C

Maximale werkdruk:
30 bar

Tech Data
10642



Flexibel - met textielinlage - 100 meter rol

PVC	ID _{mm}	ID _{inch}	OD _{mm}	bar	€
CHPBH14	6.3	1/4"	13.2	30	144.40

CPVC heldere slang

Zuiver PVC, gemaakt van zeer hoogwaardige kwaliteit kristalhelder PVC mengsel.

Deze slang is ideaal voor het transporteren van vloeistof, gassen, poeders en granulaten bij lage druk.

Alle slangen gemaakt van USF en DA gekeurd materiaal, geschikt voor voedingsmiddelen.

Opmerking: omdat deze slang onversterkt is wordt er geen geadviseerde werkdruk of barstdruk opgegeven.

Temperatuur:
-15°C tot +60°C

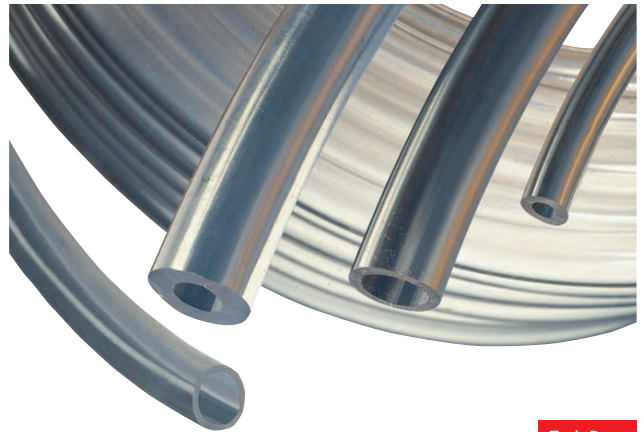

Light duty - food - zonder inlage - 30 meter rol

Tech Data
20204

PVC	ID _{mm}	ID _{inch}	OD _{mm}	€
CPVC18/15	3	1/8"	5	5.40
CPVC532/10	4	5/32"	6	6.10
CPVC316/15	5	3/16"	7	6.60
CPVC14/15	6	1/4"	8	7.55
CPVC516/15	8	5/16"	11	15.75
CPVC38/15	9	3/8"	12	16.05
CPVC12/15	12	1/2"	15	22.50
CPVC34/15	19	3/4"	22.5	39.95

Medium duty - food - zonder inlage - 30 meter rol

Tech Data
20205

PVC	ID _{mm}	ID _{inch}	OD _{mm}	€
CPVC5/11	5	3/16"	11	22.70
CPVC6/12	6	1/4"	12	29.85
CPVC8/14	8	5/16"	14	33.20
CPVC10/16	10	3/8"	16	40.90
CPVC12/18	12	1/2"	18	45.90
CPVC16/22	16	5/8"	22	64.10
CPVC19/25	19	3/4"	25	74.70
CPVC25/31	25	1"	31	91.70

- **tst** (drukknop) snelkoppelingen & insteeknippels vanaf pagina 251



NEW **tst**



HDPVC FOOD slang BS6066 & ISO5774

FHDPVC12



12.5X18.5

Tech Data
10168

Deze flexibele, gladde & corrosiebestendige voedingsmiddelenslang is geproduceerd uit grondstoffen die voldoen aan de FDA eisen.

De slang heeft dezelfde basiseigenschappen als heldere PVC slang zonder inlage, maar is sterker en flexibeler en daardoor ideaal voor installaties waar ruimte beperkt is.

Volledig getest en gecertificeerd & voorzien van Food Safe logo.

Toepassingen:

- Levensmiddelen
- Bier
- Koelvloeistof
- Olie
- Gas
- Droge poeders en korrels

Beschikbare lengtes:
30 en 100 meter

Beschikbare maten:
1/4" tot 2" inwendige diameter

Eigenschappen:

- Zeer slijtvast
- Goede flexibiliteit
- Hoge weerstand tegen alkaline en zuren
- Siliconenvrij
- Cadmiumvrij
- Niet giftig
- Uitstekende transparantie
- Gefabriceerd volgens BS6066 & ISO5774

- FDA keurmerk
- Duurzaam en bestand tegen kou
- Lichtgewicht en makkelijk in gebruik
- Geen splijting door UV-straling of direct zonlicht
- Nagenoeg geen inkrimping of uitzetting

HDPVC heavy duty heldere FOOD slang



Temperatuur:
-20°C tot +65°C

Flexibel - food - met textielinlage - 30 meter rol

PVC	ID mm	-ID-	OD mm	bar	€
FHDPVC14	6.5	1/4"	11.5	16	28.85
FHDPVC516	8	5/16"	13.5	16	35.25
FHDPVC38	10	3/8"	16	15	46.15
FHDPVC12	12.5	1/2"	18.5	12	50.85
FHDPVC34	20	3/4"	26	10	82.90
FHDPVC1	25	1"	33	10	125.65
FHDPVC114	32	1.1/4"	41	6	170.70
FHDPVC112	40	1.1/2"	49	6	248.15
FHDPVC2	50	2"	62	3	404.25

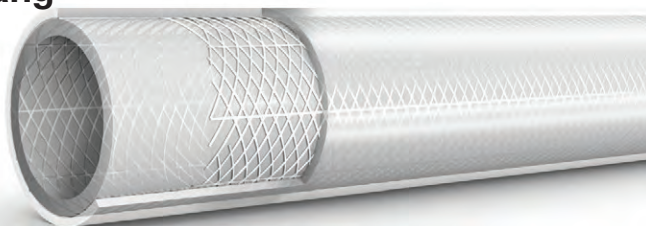

Flexibel - food - met textielinlage - 100 meter rol

PVC	ID mm	-ID-	OD mm	bar	€
FHDPVC14-100	6.5	1/4"	11.5	16	95.85
FHDPVC516-100	8	5/16"	13.5	16	117.50
FHDPVC38-100	10	3/8"	16	15	153.65
FHDPVC12-100	12.5	1/2"	18.5	12	169.50
FHDPVC34-100	20	3/4"	26	10	276.20

Hi-Vis RPVC medium duty slang water & perslucht

De **Hi-Vis** eigenschappen van deze slang zijn volledig conform Health & Safety (Chromaticity Luminance) NEN-EN-ISO 5774 & EN471: 2003, een must voor alle professionele faciliteiten en toepassingen.

Eigenschappen:

- 20 bar werkdruk
- -20 °C tot +80 °C
- Geschikt voor drinkwater
- Zelfdovend
- Hoge zichtbaarheid
- Flexibele PVC
- UV-bestendig
- Multifunctioneel
- Witte binnenzijde, fluorescerend gele buitenzijde
- Materiaal zachtheid BSS50/BSS65

Toepassingen:

- Industrie
- Voedingsmiddelen
- Reiniging
- Garages
- Werkplaatsen
- Glasbewassing / hoogbouw
- Festivals en openlucht evenementen

Flexibel - met textielinlage - 30 meter rol

PVC	ID mm	OD mm	mm	bar	€
HVIS06-30	6.3	11.5	28	20	30.70
HVIS08-30	8	13.5	34	20	37.50
HVIS10-30	10	16	40	20	49.15
HVIS12-30	12.5	18.5	55	20	54.10

Flexibel - met textielinlage - 50 meter rol

PVC	ID mm	OD mm	mm	bar	€
HVIS06-50	6.3	11.5	28	20	52.70
HVIS08-50	8	13.5	34	20	64.55
HVIS10-50	10	16	40	20	84.35
HVIS12-50	12.5	18.5	55	20	93.05

Flexibel - met textielinlage - 100 meter rol

PVC	ID mm	OD mm	mm	bar	€
HVIS06-100	6.3	11.5	28	20	102.15
HVIS08-100	8	13.5	34	20	125.15
HVIS10-100	10	16	40	20	163.60
HVIS12-100	12.5	18.5	55	20	180.50

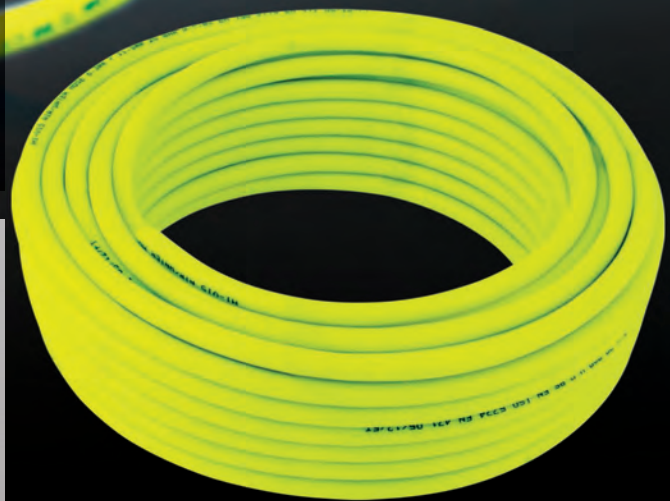

De componenten gebruikt in de productie van deze slang zijn conform de CE-en FDA-eisen.

Tech Data
10091

Geldende normen NEN-EN-ISO 5774 (kunststof slangen, textielversterkte types voor persluchttoepassingen.)
Getest volgens EN471: 2003: Afdeling 5.1,5.1.1 en tabel 2 voor zowel kleur en luminantie.

PVC slangen



WATER FLEX TRICOFLEX



Toepassingen:

- Tuinbouw
- Kassenbouw
- Beregening/besproeiing

Eigenschappen:

- Duurzame PVC buitenmantel
- Slijtvast
- Polyester textielinlage met hoge treksterkte

- Uitstekende knikbestendigheid
- Multi-laags structuur

Temperatuur:
-15°C tot +60°C

WATER FLEX waterslang

Flexibel - met textielinlage - 25 meter rol

PVC	ID mm	OD mm	bar	€
GH12	12,5	17,5	11	33.45
GH19	19	25,5	7	65.20
GH25	25	32,5	6	97.85

Flexibel - met textielinlage - 50 meter rol

PVC	ID mm	OD mm	bar	€
GH12-50	12,5	17,5	11	66.75
GH19-50	19	25,5	7	130.50
GH25-50	25	32,5	6	195.75

Flexibel - met textielinlage - 100 meter rol

PVC	ID mm	OD mm	bar	€
GH12-100	12,5	17,5	11	133.65
GH19-100	19	25,5	7	261.00
GH25-100	25	32,5	6	391.30

Heavy duty 4-laags waterslang

Hoge kwaliteit 4-laagse agrarische slang met uitstekende flexibele en absorberende kwaliteiten.
Toepasbaar in land-/tuinbouw, industrie & huishoudelijke toepassingen

Temperatuur:
-10°C tot +80°C



Flexibel - 50 meter rol

PVC	ID mm	ID"	OD mm	bar	€
HDAWH12	12,5	1/2"	17,5	9	109.20
HDAWH34	19	3/4"	25	8	171.70

Tricoflex® waterslang

Flexibel - met textielinlage - 25 meter rol

6750	ID mm	mm	bar	€
TRICO12	12,5	2,75	10	52.75
TRICO19	19	3,25	9,2	91.40
TRICO25	25	3,75	8	151.35

Flexibel - met textielinlage - 50 meter rol

6750	ID mm	mm	bar	€
TRICO12-50M	12,5	2,75	10	105.50
TRICO19-50M	19	3,25	9,2	212.85
TRICO25-50M	25	3,75	8	302.70

Flexibel - met textielinlage - 100 meter rol

6750	ID mm	mm	bar	€
TRICO12-100M	12,5	2,75	10	211.00
TRICO19-100	19	3,25	9,2	365.55
TRICO25-100	25	3,75	8	605.40

TURBOFLEX heavy duty waterslang

Temperatuur:
17°C tot +60°C



Flexibel - met textielinlage - 50 meter rol

PVC	ID"	mm	€
19351208	1/2"	2,5	107.05
19351913	3/4"	3,1	186.30
19352517	1"	4	311.55

KELM™
pneumatiek

Hydrauliek

Snel-
koppelingen

Afsluiters

Roestvast
staal

Fittingen

Lucht-
conditionering

Gereedschap

Pneumatiek

Diversen

Malleabele
fittingen
& staal

Ringleiding-
systemen

Slangen

Compressoren

Hoge kwaliteit slangpilaren tegen aantrekkelijke prijzen!

In verschillende uitvoeringen leverbaar.

Messing slangpilaren zijn bruikbaar voor diverse toepassingen zoals brandstof, gas, olie, perslucht, hydrauliek en water.



BSPT volgens ISO 7.1, BS21, DIN-2999
BSPB volgens ISO 228 klasse A



Door de uitgebreide range is het niet mogelijk om exacte drukwaarden te definiëren, hieronder de geadviseerde maximale druk.

Maat:	Maximale druk:
1/8"	200 bar
1/4"	150 bar
3/8"	100 bar
1/2"	100 bar
3/4"	120 bar
1"	120 bar

Veiligheidsfactor: 3

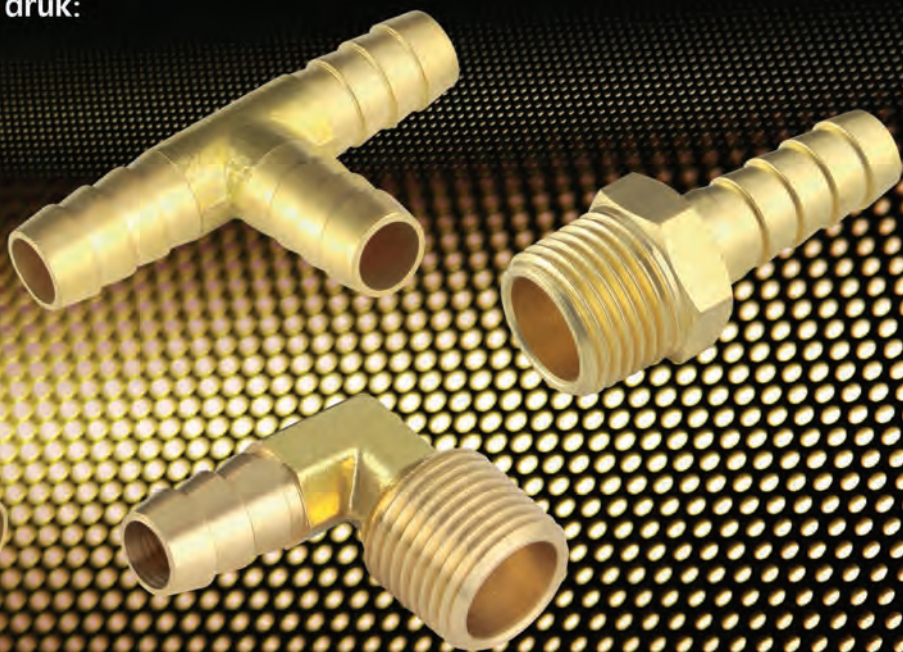

Zie
pagina
728



Lichtgewicht PVC werkplaatsslang

- Lichtgewicht. Ruim 30% lichter dan standaard PVC slangen.
- Betere knikbestendigheid dan PVC en rubber slang.
- Zeer flexibel, daardoor ideaal voor gebruik met luchtgereedschap

Temperatuur:
-15°C tot +60°C

Tech Data
20203

Flexibel - met textielinlage - 30 meter rol

SLAN					€
FLP-06B	Blauw	6	10.5	18	20.00
FLP-08B	Blauw	8	12.5	15	25.60
FLP-10B	Blauw	10	14	13	30.40
FLP-12B	Blauw	12	17	11	29.80

Rubber-Tech werkplaatsslang

Deze slang oogt en voelt als rubber, zonder de negatieve aspecten die daarmee in verband gebracht worden.

- Zeer slijtvast en knikvrij
- Geschikt voor gebruik met olie & benzine
- Uitstekende ozonbestendigheid, geschikt voor binnen en buiten



Temperatuur:
-20°C tot +60°C

Tech Data
1380

100 meter rol

SLAN					€
RH06X-100	1/4"	6.3	14	20	124.70
RH08X-100	5/16"	8	17	20	181.50
RH10X-100	3/8"	10	19	20	208.80
RH13X-100	1/2"	12.5	23	20	285.95
RH19X-100	3/4"	19	30	20	428.80
RH25X-100	1"	25	37	20	593.10



KELM™
pneumatiek

Hydrauliek

Snel-
koppelingen

Afsluiters

Roestvast
staal

Fittingen

Lucht-
conditionering

Gereedschap

Pneumatiek

Diversen

Malleabele
fittingen
& staal

Ringleiding-
systemen

Slangen

Compressoren

- Voor drukknop veiligheidsnelkoppelingen conform ARB0/ISO 4414 zie pagina 251 en 256

- Met Euro, Orion & ISO 6150-C profiel



Werkplaatsslangen



Industriële rubber werkplaatsslang

Soepele, slijtvaste perslucht slang met synthetische inlage conform BS5118/1 (20 bar werkdruk) en volgens de fysieke eisen van BS ISO 2398 Type 3 Klasse A 1995.

Temperatuur:
65°C max.



Flexibel - met textielinlage - 100 meter rol

SLAN	ID	bar	ID mm	OD mm	L m	Color	€
AMR100-14	1/4"	20	6	14	100	Zwart	218.20
AMR100-516	5/16"	20	8	16	100	Zwart	271.60
AMR100-38	3/8"	20	10	18	100	Zwart	323.45
AMR100-12	1/2"	20	13	22	100	Zwart	420.35
AMR100-34	3/4"	20	19	29	100	Zwart	621.95

POLIPO 10 BAR werkplaatsslang

Lichtgewicht slang, zeer flexibel, knikvrij en slijtvast. Uitstekende bestendigheid tegen olie, vet en UV. Blijft ook soepel bij lage temperaturen.

Toepassingen: Persluchtgereedschap, verfspuiten, pompen en blazen.
Materiaal: Speciaal kunststof met polyester inlage.

Temperatuur:
-5°C tot +60°C



Zeer flexibel - met textielinlage - 100 meter rol

SLAN	OD mm	ID mm	bar	Color	L m	€
23211206	12	6	15	Zwart	100	208.05
23211508	15	8	15	Zwart	100	263.15
23211510	15	10	14	Zwart	100	263.70

Polyurethaan (PU) slangen



RAGNO PU FOOD slang

Groene slijtvaste PU food slang verpakt in handige dozen. Lichtgewicht, sterk, slijtvast en zeer soepel (ook bij lage temperaturen).

Hoge bestendigheid tegen ozon, koolwaterstoffen, vetten, olie en minder agressieve chemicaliën.

Toepassing: Persluchtgereedschap, verfspuiten, pompen, blazen en voedingsmiddelen.

Gecertificeerd: Volgens D.M 21-3-73 en vervolg.

Materiaal: PU slang met een slijtvaste inlage van PU en thermoplastisch rubbermengsel.



Temperatuur:
-15°C tot +60°C



60 bar

Flexibel - food - met textielinlage - diverse rollengtes

SLAN	OD mm	ID mm	bar	Color	L m	€
18121006	10	6	20	Groen	100	302.50
18121208	12	8	20	Groen	60	255.00
18121510	15	10	20	Groen	50	282.10
18121913	19	13	20	Groen	30	218.25
18122316	23	16	20	Groen	25	233.20

Flexi-Braid heavy duty PU slang

Een uitstekend alternatief voor rubber en plastic slangen. Zeer geschikt voor industrieel gebruik.

- Ongevoelig voor pulsdrücken.
- Verhard niet doordat geen weekmakers zijn toegevoegd.
- Lichtgewicht.
- Slijtvast en zeer sterk.
- Multifunctioneel voor binnen en buiten.
- Flexibel, ook bij lage temperaturen.



Temperatuur:
-20°C tot +80°C

Tech Data
20346

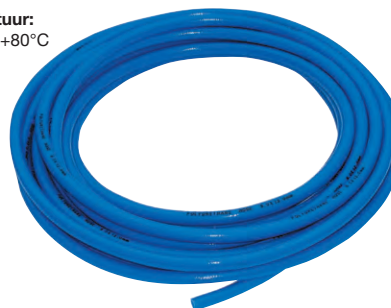

Flexibel - met textielinlage - 25 meter rol

SLAN	OD mm	ID mm	bar	Color	L m	€
18251065	10	6,5	15	Blauw	25	45.90
18251208	12	8	15	Blauw	25	58.50
18251410	14,5	10	15	Blauw	25	68.40

Polyurethaan (PU) slangen

Tech Data 3131

PU Ester slang



 **Werktemperatuur:**
-20°C tot +55°C
 **Werkdruk:**
7 tot 13 bar

Ester basis slang is niet geschikt voor gebruik met water of in omgevingen met hoge luchtvochtigheid.

25 meter rollen PU slang worden geleverd in doos (m.u.v. 16mm slang)

- Ester basis Polyurethaan slang heeft hoogwaardige eigenschappen vergeleken met andere persluchtslangen. Deze slang is extreem flexibel en heeft uitstekende buigeigenschappen. Zeer geschikt voor pneumatische controle- en automatisystemen.
- Ook is deze slang bestand tegen vele chemicaliën, gassen en oliën en is zeer slijtvast (niet zuurbestendig). Ideaal voor gebruik met push-in koppelingen, knielkoppelingen en slangpilaren.

25 meter rol

PU	OD mm	ID mm	bar		€
PU03/020B	3	2	10	Blauw	10.45
PU04/025N	4	2.5	13	Zwart	12.15
PU04/025B	4	2.5	13	Blauw	12.15
PU04/025R	4	2.5	13	Rood	12.15
PU04/025Y	4	2.5	13	Geel	12.15
PU04/025G	4	2.5	13	Groen	12.15
PU04/025	4	2.5	13	Transparant	12.15
PU05/030N	5	3	11	Zwart	16.45
PU05/030B	5	3	11	Blauw	16.45
PU06/040N	6	4	11	Zwart	18.10
PU06/040B	6	4	11	Blauw	18.10
PU06/040R	6	4	11	Rood	18.10
PU06/040Y	6	4	11	Geel	18.10
PU06/040G	6	4	11	Groen	18.10
PU06/040	6	4	11	Transparant	18.10
PU08/055N	8	5.5	10	Zwart	28.80
PU08/055B	8	5.5	10	Blauw	28.80
PU08/055R	8	5.5	10	Rood	28.80
PU08/055Y	8	5.5	10	Geel	28.80
PU08/055G	8	5.5	10	Groen	28.80
PU08/055	8	5.5	10	Transparant	28.80
PU08/060N	8	6	8	Zwart	27.35
PU08/060B	8	6	8	Blauw	27.35
PU08/060R	8	6	8	Rood	27.35
PU08/060Y	8	6	8	Geel	27.35
PU08/060G	8	6	8	Groen	27.35
PU08/060	8	6	8	Transparant	27.35
PU10/065N	10	6.5	9	Zwart	55.40
PU10/065B	10	6.5	9	Blauw	55.40
PU10/065R	10	6.5	9	Rood	55.40
PU10/065Y	10	6.5	9	Geel	55.40
PU10/065G	10	6.5	9	Groen	55.40
PU10/065	10	6.5	9	Transparant	55.40
PU10/080N	10	8	8	Zwart	38.35
PU10/080B	10	8	8	Blauw	38.35
PU10/080	10	8	8	Transparant	38.35
PU12/080N	12	8	8	Zwart	75.50
PU12/080B	12	8	8	Blauw	75.50
PU12/080R	12	8	8	Rood	75.50
PU12/080Y	12	8	8	Geel	75.50
PU12/080G	12	8	8	Groen	75.50
PU12/080	12	8	8	Transparant	75.50
PU16/110	16	11	7	Blauw	121.10

100 meter rol

PU	OD mm	ID mm	bar		€
PU04/025N-100	4	2.5	13	Zwart	48.25
PU04/025B-100	4	2.5	13	Blauw	48.25
PU04/025R-100	4	2.5	13	Rood	48.25
PU04/025Y-100	4	2.5	13	Geel	48.25
PU04/025G-100	4	2.5	13	Groen	48.25
PU04/025-100	4	2.5	13	Transparant	48.25
PU06/040N-100	6	4	11	Zwart	72.55
PU06/040B-100	6	4	11	Blauw	72.55
PU06/040R-100	6	4	11	Rood	72.55
PU06/040Y-100	6	4	11	Geel	72.55
PU06/040G-100	6	4	11	Groen	72.55
PU06/040-100	6	4	11	Transparant	72.55
PU08/055N-100	8	5.5	10	Zwart	115.40
PU08/055B-100	8	5.5	10	Blauw	115.40
PU08/055R-100	8	5.5	10	Rood	115.40
PU08/055Y-100	8	5.5	10	Geel	115.40
PU08/055G-100	8	5.5	10	Groen	115.40
PU08/055-100	8	5.5	10	Transparant	115.40
PU08/060N-100	8	6	8	Zwart	109.40
PU08/060B-100	8	6	8	Blauw	109.40
PU08/060R-100	8	6	8	Rood	109.40
PU08/060Y-100	8	6	8	Geel	109.40
PU08/060G-100	8	6	8	Groen	109.40
PU08/060-100	8	6	8	Transparant	109.40
PU10/065N-100	10	6.5	9	Zwart	221.50
PU10/065B-100	10	6.5	9	Blauw	221.50
PU10/065R-100	10	6.5	9	Rood	221.50
PU10/065Y-100	10	6.5	9	Geel	221.50
PU10/065G-100	10	6.5	9	Groen	221.50
PU10/065-100	10	6.5	9	Transparant	221.50
PU10/080N-100	10	8	8	Zwart	128.60
PU10/080B-100	10	8	8	Blauw	128.60
PU10/080-100	10	8	8	Transparant	128.60
PU12/080N-100	12	8	8	Zwart	301.85
PU12/080B-100	12	8	8	Blauw	301.85
PU12/080R-100	12	8	8	Rood	301.85
PU12/080G-100	12	8	8	Groen	301.85
PU12/080-100	12	8	8	Transparant	301.85

- KELMK™ pneumatiek
- Hydrauliek
- Snelkoppelingen
- Afsluiters
- Roestvast staal
- Fittingen
- Luchtconditionering
- Gereedschap
- Pneumatiek
- Diversen
- Malleabele fittingen & staal
- Ringleidingssystemen
- Slangen
- Compressoren

Polyurethaan (PU) slangen



Tech Data 3132

PU Ether slang



Werktemperatuur:
-40°C tot +70°C



Vacuümgraad 28" Hg.

- Veiligheidsfactor 3 tot 1.

PU slang op ether-basis heeft een grotere bestendigheid tegen water en omgevingen met hoge luchtvochtigheid.

- PUET luchtslang is gemaakt van 95A shore durometer, ether-basis polyurethaan is een uitstekende keuze voor persluchtssystemen.
- Knikvrij, slijtvast en zeer flexibel.
- Bestand tegen vele chemicaliën, gassen en oliën (niet zuurbestendig).

25 meter rollen PU slang worden geleverd in doos

25 meter rol

PU	OD mm	ID mm	bar		€
PUET04/025N-25	4	2.5	11	Zwart	18.10
PUET04/025B-25	4	2.5	11	Blauw	18.10
PUET04/025-25	4	2.5	11	Transparant	18.10
PUET05/030N-25	5	3	12	Zwart	25.00
PUET05/030B-25	5	3	12	Blauw	25.00
PUET05/030-25	5	3	12	Transparant	25.00
PUET06/040N-25	6	4	10	Zwart	29.45
PUET06/040B-25	6	4	10	Blauw	29.45
PUET06/040-25	6	4	10	Transparant	29.45
PUET08/055N-25	8	5.5	8	Zwart	44.35
PUET08/055B-25	8	5.5	8	Blauw	44.35
PUET08/055-25	8	5.5	8	Transparant	44.35
PUET10/070N-25	10	7	8	Zwart	63.25
PUET10/070B-25	10	7	8	Blauw	63.25
PUET10/070-25	10	7	8	Transparant	63.25
PUET12/080N-25	12	8	9	Zwart	94.15
PUET12/080B-25	12	8	9	Blauw	94.15
PUET12/080-25	12	8	8	Transparant	94.15

100 meter rol

PU	OD mm	ID mm	bar		€
PUET04/025N-100	4	2.5	11	Zwart	72.45
PUET04/025B-100	4	2.5	11	Blauw	72.45
PUET04/025-100	4	2.5	11	Transparant	72.45
PUET06/040N-100	6	4	10	Zwart	117.75
PUET06/040B-100	6	4	10	Blauw	117.75
PUET06/040-100	6	4	10	Transparant	117.75
PUET08/055N-100	8	5.5	8	Zwart	177.15
PUET08/055B-100	8	5.5	8	Blauw	177.15
PUET08/055-100	8	5.5	8	Transparant	177.15
PUET10/070N-100	10	7	8	Zwart	252.95
PUET10/070B-100	10	7	8	Blauw	252.95
PUET10/070-100	10	7	8	Transparant	252.95
PUET12/080N-100	12	8	9	Zwart	376.65
PUET12/080B-100	12	8	9	Blauw	376.65
PUET12/080-100	12	8	9	Transparant	376.65

Hoofdstuk 13 – Slangen

KELMK™
pneumatiek

Hydrauliek

Snel-
koppelingen

Afsluiters

Roestvast
staal

Fittingen

Lucht-
conditionering

Gereedschap

Pneumatiek

Diversen

Malleabele
fittingen
& staal

Ringleiding-
systemen

Slangen

Compressoren

Voor



persluchtverzorging



...zie pagina 4

Polyamide (PA) slangen

Tech Data **3136**

PA Nylon 6 slang



Deze slang is niet geschikt voor gebruik met water of in omgevingen met hoge luchtvochtigheid.

Werktemperatuur:
-10°C tot +80°C

Materiaal: Nylon 6
Andere kleuren en lengtes zijn op aanvraag leverbaar.
• UV-bestendig • Silliconenvrij • slijtvast
Zeer geschikt voor gebruik in pneumatische systemen
(Bij uitstek geschikt voor gebruik met push-in fittingen)

30 meter rollen PA slang worden geleverd in doos (m.u.v. 15, 16, 18 & 22mm)

30 meter rol

5010	OD mm	ID mm	bar		€
NTM04/030	4	3	21	Naturel	11.25
NTM04/025	4	2.5	28	Naturel	10.70
NTM04/025N	4	2.5	28	Zwart	10.70
NTM04/025B	4	2.5	28	Blauw	10.70
NTM04/025G	4	2.5	28	Groen	10.70
NTM04/025R	4	2.5	28	Rood	10.70
NTM04/025Y	4	2.5	28	Geel	10.70
NTM05/030	5	3	28	Naturel	15.55
NTM05/030N	5	3	28	Zwart	15.55
NTM05/030B	5	3	28	Blauw	15.55
NTM05/030G	5	3	28	Groen	15.55
NTM05/030R	5	3	28	Rood	15.55
NTM05/030Y	5	3	28	Geel	29.40
NTM05/033	5	3.3	21	Naturel	15.55
NTM06/040	6	4	24	Naturel	19.65
NTM06/040N	6	4	24	Zwart	19.70
NTM06/040B	6	4	24	Blauw	19.70
NTM06/040G	6	4	24	Groen	19.70
NTM06/040R	6	4	24	Rood	19.70
NTM06/040Y	6	4	24	Geel	19.70
NTM06/045	6	4.5	21	Naturel	23.15
NTM08/060	8	6	24	Naturel	28.25
NTM08/060N	8	6	24	Zwart	28.25
NTM08/060B	8	6	24	Blauw	28.25
NTM08/060G	8	6	24	Groen	28.25
NTM08/060R	8	6	24	Rood	28.25
NTM08/060Y	8	6	24	Geel	28.25
NTM08/055	8	5.5	24	Naturel	32.00

30 meter rol

5010	OD mm	ID mm	bar		€
NTM08/055N	8	5.5	24	Zwart	32.00
NTM10/070	10	7	21	Naturel	47.00
NTM10/070N	10	7	21	Zwart	47.00
NTM10/070B	10	7	21	Blauw	47.00
NTM10/070G	10	7	21	Groen	47.00
NTM10/070R	10	7	21	Rood	47.00
NTM10/070Y	10	7	21	Geel	47.00
NTM10/080	10	8	15	Naturel	35.25
NTM10/080N	10	8	15	Zwart	35.25
NTM10/080B	10	8	15	Blauw	35.25
NTM10/080G	10	8	15	Groen	35.25
NTM10/080R	10	8	15	Rood	35.25
NTM10/080Y	10	8	15	Geel	35.25
NTM12/090	12	9	17	Naturel	57.40
NTM12/090N	12	9	17	Zwart	57.40
NTM12/090B	12	9	17	Blauw	57.40
NTM12/090G	12	9	17	Groen	57.40
NTM12/090R	12	9	17	Rood	57.40
NTM12/090Y	12	9	17	Geel	57.40
NTM12/100	12	10	14	Naturel	40.65
NTM12/100N	12	10	14	Zwart	40.65
NTM12/100R	12	10	14	Rood	40.65
NTM14/110	14	11	17	Naturel	69.65
NTM14/110N	14	11	17	Zwart	69.65
NTM15/120	15	12	14	Naturel	76.60
NTM16/130	16	13	14	Naturel	80.65
NTM18/140	18	14	14	Naturel	116.35
NTM22/170	22	17	12	Naturel	207.00

100 meter rol

5010	OD mm	ID mm	bar		€
NTM04/025-100	4	2.5	27	Naturel	26.35
NTM05/030-100	5	3	27	Naturel	41.40
NTM06/040-100	6	4	24	Naturel	59.10
NTM06/040R-100	6	4	24	Zwart	59.10
NTM06/040B-100	6	4	24	Blauw	59.10
NTM06/040G-100	6	4	24	Groen	59.10
NTM06/040R-100	6	4	24	Rood	59.10
NTM06/040Y-100	6	4	24	Geel	59.10
NTM08/060-100	8	6	24	Naturel	84.65
NTM08/060N-100	8	6	24	Zwart	84.65
NTM08/060B-100	8	6	24	Blauw	84.65
NTM10/080-100	10	8	15	Naturel	106.00
NTM10/080N-100	10	8	15	Zwart	106.00
NTM10/080B-100	10	8	15	Blauw	106.00

500 meter rol

5010	OD mm	ID mm	bar		€
NTM06/040-500	6	4	24	Naturel	295.35
NTM06/040-500B	6	4	24	Blauw	295.35
NTM08/060-500	8	6	24	Naturel	423.45

• **tst** (drukknop) snelkoppelingen & insteeknippels vanaf pagina 251



NEW tst

Polyamide (PA) slangen

Tech Data 1386

PA Nylon 12 slang - DIN73378

Temperatuur:
-40°C tot +80°C

Olie- en benzinebestendig (niet zuurbestendig).

Toepassing: pneumatische systemen, brandstofleidingen, smeersystemen en ook geschikt voor voedingsindustrie.

Vervaardigd uit superieure kwaliteit grondstoffen. De eigenschappen van deze slang zorgen ervoor dat de slang zeer geschikt is voor gebruik in een vochtige atmosfeer.

Bij uitstek geschikt voor gebruik met push-in fittingen.

Iedere temperatuursverhoging heeft een negatief effect op de drukkbestendigheid.

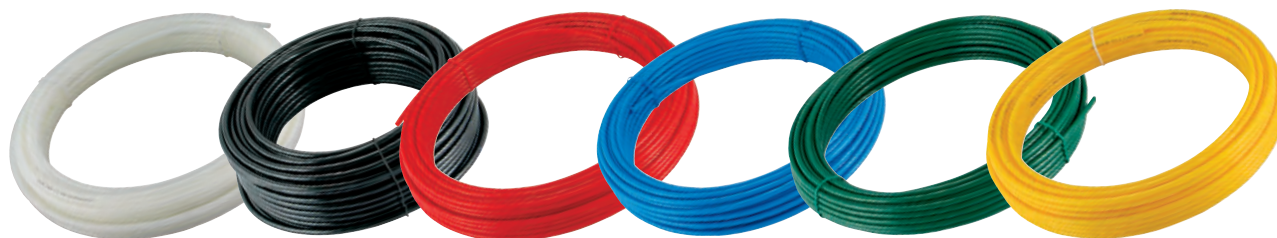

30 meter rol

	0306	OD mm	ID mm		bar	€
	BNTM03/015	3	1.5	Naturel	13	18.00
	BNTM04/2	4	2	Naturel	24	32.00
	BNTM04/025	4	2.5	Naturel	27	18.55
	BNTM04/025N	4	2.5	Zwart	27	18.55
	BNTM04/025B	4	2.5	Blauw	27	18.55
	BNTM04/025G	4	2.5	Groen	27	18.55
	BNTM04/025R	4	2.5	Rood	27	18.55
	BNTM05/030	5	3	Naturel	27	28.60
	BNTM05/030N	5	3	Zwart	27	28.60
	BNTM05/030B	5	3	Blauw	27	28.60
	BNTM06/030	6	3	Naturel	24	50.65
	BNTM06/040	6	4	Naturel	24	31.55
	BNTM06/040N	6	4	Zwart	24	31.55
	BNTM06/040B	6	4	Blauw	24	31.55
	BNTM06/040G	6	4	Groen	24	31.55
	BNTM06/040R	6	4	Rood	24	31.55
	BNTM06/040Y	6	4	Geel	24	31.55
	BNTM08/060	8	6	Naturel	24	42.95
	BNTM08/060N	8	6	Zwart	24	42.95
	BNTM08/060B	8	6	Blauw	24	42.95
	BNTM08/060R	8	6	Rood	24	42.95
	BNTM08/060G	8	6	Groen	24	42.95
	BNTM08/060Y	8	6	Geel	24	42.95
	BNTM10/070	10	7	Naturel	20	77.55
	BNTM10/070N	10	7	Zwart	20	77.55
	BNTM10/070B	10	7	Blauw	20	77.55
	BNTM10/070R	10	7	Rood	20	77.55
	BNTM10/080	10	8	Naturel	15	59.10
	BNTM10/080N	10	8	Zwart	15	59.10
	BNTM10/080B	10	8	Blauw	15	59.10
	BNTM10/080R	10	8	Rood	15	59.10
	BNTM12/090	12	9	Naturel	17	93.60
	BNTM12/090N	12	9	Zwart	17	93.60
	BNTM12/090B	12	9	Blauw	17	93.60
	BNTM12/090R	12	9	Rood	17	93.60
	BNTM12/100	12	10	Naturel	13	65.80
	BNTM12/100N	12	10	Zwart	13	65.80
	BNTM14/110	14	11	Naturel	17	117.10
	BNTM14/110N	14	11	Zwart	17	117.10
	BNTM16/130	16	13	Naturel	13	131.45

100 meter rol

	0306	OD mm	ID mm		bar	€
	BNTM04/025-100	4	2.5	Naturel	27	61.75
	BNTM05/030-100	5	3	Naturel	27	95.40
	BNTM06/040-100	6	4	Naturel	24	105.35
	BNTM06/040N-100	6	4	Zwart	24	105.35
	BNTM06/040B-100	6	4	Blauw	24	105.35
	BNTM06/040G-100	6	4	Groen	24	105.35
	BNTM06/040R-100	6	4	Rood	24	105.35
	BNTM06/040Y-100	6	4	Geel	24	105.35
	BNTM08/060-100	8	6	Naturel	24	143.30
	BNTM08/060N-100	8	6	Zwart	24	143.30
	BNTM08/060B-100	8	6	Blauw	24	143.30
	BNTM08/060G-100	8	6	Groen	24	143.30
	BNTM08/060R-100	8	6	Rood	24	143.30
	BNTM08/060Y-100	8	6	Geel	24	143.30
	BNTM10/080-100	10	8	Naturel	15	196.80
	BNTM10/080N-100	10	8	Zwart	15	196.80
	BNTM10/080B-100	10	8	Blauw	15	196.80
	BNTM10/080R-100	10	8	Rood	15	196.80

500 meter rol op haspel

	0306	OD mm	ID mm		bar	€
	BNTM06/040-500	6	4	Naturel	24	527.15
	BNTM06/040B-500	6	4	Blauw	24	527.15
	BNTM08/060-500	8	6	Naturel	24	716.60
	BNTM08/060B-500	8	6	Blauw	24	716.60

Polyamide (PA) slangen



PA Nylon 12 slang - DIN73378



- Olie- en benzinebestendig. Niet zuurbestendig.
- Gecalibreerd volgens CETOP.
- Op aanvraag leverbaar:
- Andere maten, kleuren, lengtes en slangen op haspels (minimale afname van toepassing).

Temperatuur:
-40°C tot +80°C



25 meter rol

PAEF	OD mm	ID mm	bar		L m	€
16100604	6	4	27	Naturel	25	25.30
16110604	6	4	27	Zwart	25	27.35
16140604	6	4	27	Blauw	25	27.35
16100806	8	6	19	Naturel	25	35.35
16110806	8	6	19	Zwart	25	38.70
16140806	8	6	19	Blauw	25	38.70
16101008	10	8	15	Naturel	25	53.20
16111008	10	8	15	Zwart	25	56.40
16141008	10	8	15	Blauw	25	56.40

100 meter rol

PAEF	OD mm	ID mm	bar		L m	€
16200604	6	4	27	Naturel	100	99.15
16210604	6	4	27	Zwart	100	107.30
16240604	6	4	27	Blauw	100	107.30
16200806	8	6	19	Naturel	100	138.70
16210806	8	6	19	Zwart	100	151.75
16240806	8	6	19	Blauw	100	151.75
16201008	10	8	15	Naturel	100	208.70
16211008	10	8	15	Zwart	100	221.15
16241008	10	8	15	Blauw	100	221.15

Nylon slang - super flexibel

Super flexibele Nylon slang heeft een superieure flexibiliteit ten opzichte van bestaande materialen. De slang blijft flexibel, zelfs bij blootstelling aan zeer lage temperaturen en heeft een zeer hoge slagvastheid. De combinatie van deze eigenschappen met de voordelen van een hoge slijtvastheid en duurzaamheid voor olie en benzine, zorgt ervoor dat deze slang toepasbaar is voor vele toepassingen, o.a.: instrumentatie, brandstof- en olieleidingen, spuitslang voor verf en oplosmiddel.

Temperatuur:
-20°C tot +100°C

Tech Data
594



30 meter rol

PAEF	OD mm	ID mm	mm		€
SFN04/025	4	2.5	25	Naturel	23.60
SFN04/025N	4	2.5	25	Zwart	46.20
SFN04/025B	4	2.5	25	Blauw	23.60
SFN04/025G	4	2.5	25	Groen	23.60
SFN04/025R	4	2.5	25	Rood	23.60
SFN04/025Y	4	2.5	25	Geel	23.60
SFN05/033	5	3	30	Naturel	60.60
SFN05/033N	5	3	30	Zwart	60.60
SFN06/040	6	4	35	Naturel	42.75
SFN06/040N	6	4	35	Zwart	85.00
SFN06/040B	6	4	35	Blauw	42.75
SFN06/040G	6	4	35	Groen	42.75
SFN06/040R	6	4	35	Rood	42.75
SFN08/055	8	5.5	45	Naturel	126.75
SFN08/055N	8	5.5	45	Zwart	126.75
SFN08/060	8	6	45	Naturel	58.20
SFN08/060N	8	6	45	Zwart	58.20
SFN08/060B	8	6	45	Blauw	58.20
SFN08/060G	8	6	45	Groen	58.20
SFN08/060R	8	6	45	Rood	58.20
SFN08/060Y	8	6	45	Geel	58.20
SFN10/070	10	7	60	Naturel	104.65
SFN10/070N	10	7	60	Zwart	198.85
SFN10/080	10	8	55	Naturel	80.00
SFN10/080N	10	8	55	Zwart	80.00
SFN10/080B	10	8	55	Blauw	80.00
SFN10/080G	10	8	55	Groen	88.90
SFN10/080R	10	8	55	Rood	88.90
SFN12/085	12	9	70	Naturel	281.65
SFN12/085N	12	9	70	Zwart	281.65
SFN12/085B	12	9	70	Blauw	130.95
SFN12/085G	12	9	70	Groen	145.50
SFN12/085R	12	9	70	Rood	130.95
SFN12/085Y	12	9	70	Geel	145.50
SFN12/100	12	10	65	Naturel	92.70

Hoofdstuk 13 - Slangen

KELM™ pneumatiek
Hydrauliek
Snelkoppelingen
Afsluiters
Roestvast staal
Fittingen
Luchtconditionering
Gereedschap
Pneumatiek
Diversen
Malleabele fittingen & staal
Ringleiding-systemen
Slangen
Compressoren

• Voor drukknop veiligheidssnelkoppelingen conform ARB0/ISO 4414 zie pagina 251 en 256

• Met Euro, Orion & ISO 6150-C profiel



Polyethyleen (PE) slangen



LDPE slang



- Zuurbestendig, niet geschikt voor olie, vet en benzine.
- Zeer soepel
- Voedingskwaliteit LDPE
- Op aanvraag leverbaar:

Andere maten, kleuren, lengtes en slangen op haspels (minimale afname van toepassing).



Temperatuur:
-40°C tot +120°C



100 meter rol

PE	OD mm	ID mm	bar		€
15200604	6	4	20	Naturel	48.05
15210604	6	4	20	Zwart	50.65
15240604	6	4	20	Blauw	50.65
15250604	6	4	20	Geel	50.65
15200806	8	6	10	Naturel	65.90
15210806	8	6	10	Zwart	69.05
15240806	8	6	10	Blauw	69.05
15250806	8	6	10	Geel	69.05
15230806	8	6	10	Rood	69.05
15201008	10	8	8	Naturel	74.75
15211008	10	8	8	Zwart	79.95
15241008	10	8	8	Blauw	79.95
15201007	10	7	13	Naturel	117.80
15211007	10	7	13	Zwart	123.90
15241007	10	7	13	Blauw	123.90
15201209	12	9	13	Naturel	139.55
15211209	12	9	13	Zwart	146.40
15241209	12	9	13	Blauw	146.40
15201512	15	12	8	Naturel	174.25
15241512	15	12	8	Blauw	182.95

HDPE slang

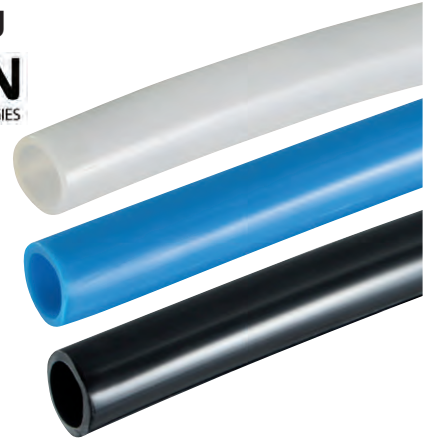

°C	bar
PN16	
20°C	16
30°C	10
40°C	6,5
45°C	5

Polyethyleen slang met zeer hoge moleculaire dichtheid. Lichtgewicht en slagvast. Door de hoge treksterkte en lage vochtopname een uitstekende slang voor veeleisende industriële toepassingen.

100 meter rol

PE	OD mm	ID mm	bar		€
14020046101	6	4	16	Wit	51.90
14020048101	8	6	16	Wit	59.75
14020046102	6	4	16	Zwart	51.90
14020048102	8	6	16	Zwart	59.75
14020046108	6	4	16	Blauw	51.90
14020048108	8	6	16	Blauw	59.75



Vitassem levert een uitgebreid programma hydraulische en industriële slangassemblages.

Laat uw slangen volledig samenstellen **volgens uw specificaties.**

Hieronder valt het **ontwerp**, de **fabricage** en **uitgebreide testmogelijkheden** van slangen. Variërend van een kleine boring hydrauliekslang tot grote diameters industriële slang.

• Nieuwe 6" persmachine voor slangen

Deze persmachine heeft de mogelijkheid om slangen te persen met een boring tot 6". Deze investering draagt bij aan de professionalisering van de Vitassem werkplaats. Er zijn nu drie productielijnen beschikbaar om aan de groeiende vraag te voldoen.

Fabricage vindt plaats in een ISO 9001:2008 gecertificeerde werkomgeving. Er worden strenge normeringen gehandhaafd bij het testen van uw slang, dit zorgt voor optimale kwaliteitscontrole. Er wordt gebruikt gemaakt van de volgende testsystemen:

- **Hydrostatische slangentest: geschikt voor testen tot 1500 bar**
- **Stikstof slangentest: voor testen tot 30 bar**

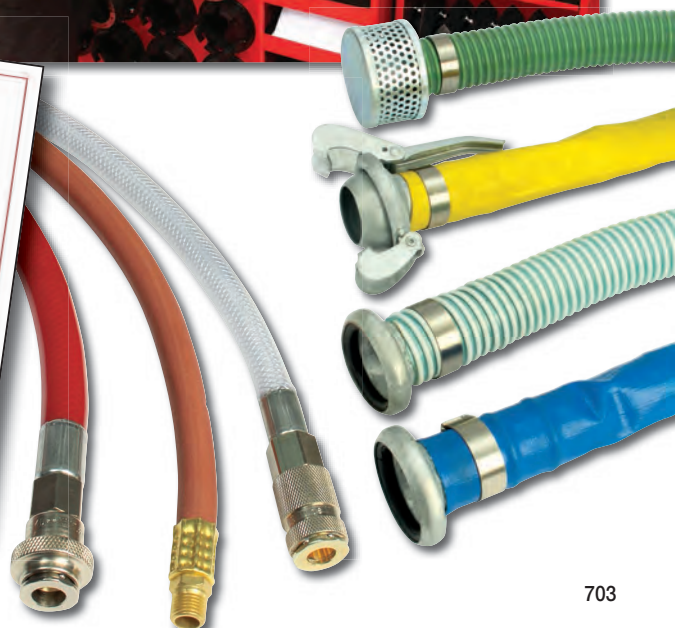

Layflat slang

Toepassing: Geschikt voor watertoevoer en -irrigatie. Ook voor algemeen gebruik in industrie en bouw.

Drukwaarde: Opgegeven waarden zijn gebaseerd op kortstondige barst druk van de slang bij 20 °C, veiligheidsfactor 3:1.

Opmerking: Iedere temperatuurverhoging boven 20°C heeft een negatief effect op de drukbestendigheid.

Chemische weerstand: Bestand tegen olie en vet.

Deze slangen zijn niet geschikt voor benzine, gas, alcohol, xyleen, toluen of aromatische oplosmiddelen.

Temperatuur:
-15°C tot +55°C

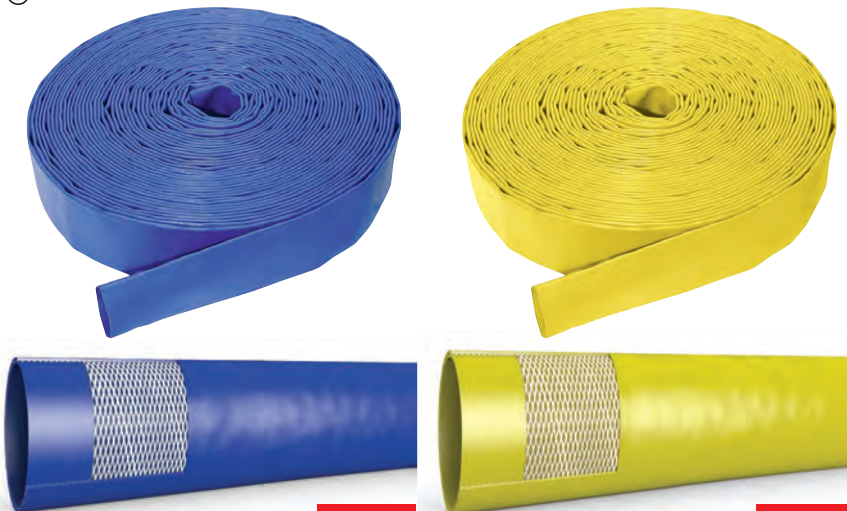

Blauw - 10 meter rol

Tech Data
20208

SLAN	ID	ID mm	bar	€
LFH114-10	1.1/4"	32	4.5	14.60
LFH112-10	1.1/2"	38	4.5	15.75
LFH2-10	2"	51	4.5	18.75
LFH212-10	2.1/2"	64	4.5	22.55
LFH3-10	3"	76	4.5	25.80
LFH4-10	4"	102	4.5	37.10
LFH6-10	6"	152	4.5	73.00
LFH8-10	8"	200	4.5	112.65

Blauw - 100 meter rol

Tech Data
20208

SLAN	ID	ID mm	bar	€
LFH1-100	1"	25	4.5	129.65
LFH114-100	1.1/4"	32	4.5	146.20
LFH112-100	1.1/2"	38	4.5	157.65
LFH2-100	2"	51	4.5	188.15
LFH212-100	2.1/2"	64	4.5	225.15
LFH3-100	3"	76	4.5	258.75
LFH4-100	4"	102	4.5	421.85
LFH6-100	6"	150	4.5	730.35
LFH8-100	8"	200	4.5	1278.10

Geel - 100 meter rol

Tech Data
20212

SLAN	ID	ID mm	bar	€
YLH-1	1"	25	6	136.15
YLH-114	1.1/4"	32	6	153.45
YLH-112	1.1/2"	38	6	165.55
YLH-2	2"	51	6	197.55
YLH-3	3"	76	6	271.70
YLH-4	4"	102	6	442.95
YLH-6	6"	152	6	767.00

Maximale werkdruk:
4,5 bar

Tech Data
20209

Slangkoppeling - male

SLAN	To Suit Hose I.D.	€
LMC-1	1"	2.15
LMC-114	1.1/4"	2.40
LMC-112	1.1/2"	2.40
LMC-2	2"	2.90
LMC-212	2.1/2"	2.95
LMC-3	3"	4.05
LMC-4	4"	5.75
LMC-5	5"	14.35

Slangkoppeling - female

SLAN	To Suit Hose I.D.	€
LFC-1	1"	2.05
LFC-114	1.1/4"	2.40
LFC-112	1.1/2"	2.40
LFC-2	2"	2.90
LFC-212	2.1/2"	2.95
LFC-3	3"	4.05
LFC-4	4"	5.75
LFC-5	5"	14.35



Slangkoppeling - male

Slangkoppeling - female

Let op, er zijn 2 koppelingen nodig om een koppelingsset te maken.

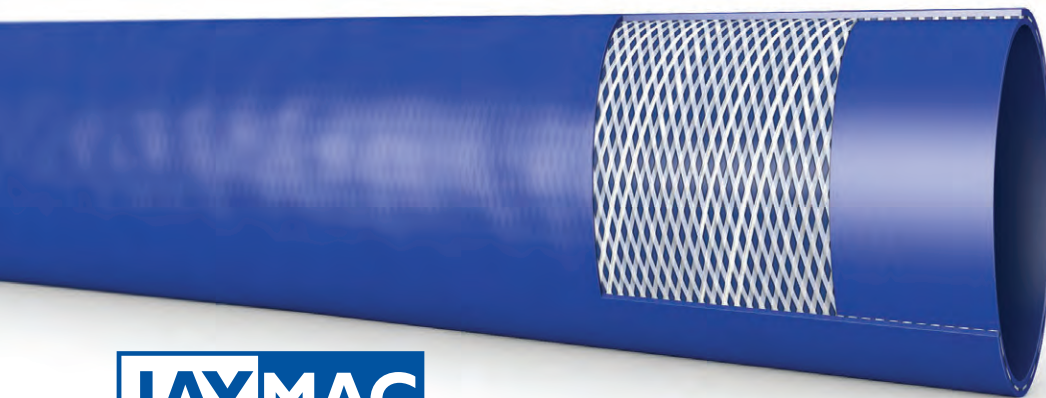

JAYMAC

Industrial Hose & Accessories

Hogedruk Layflat slang

Tech Data 20210

Toepassing:

Transport en afvoer van vloeistoffen onder druk.
Bijzonder geschikt voor irrigatie en watervoorziening in de algemene industrie, alsmede civiele-, land- en scheepsbouw.

Drukwaarde:

Opgegeven waarden zijn gebaseerd op kortstondige barstdruk van de slang bij 20°C, veiligheidsfactor 3:1.

Opmerking: Iedere temperatuurverhoging boven 20°C heeft een negatief effect op de drukbestendigheid.

Drukwaarden zijn gebaseerd op de algemene pompdruk.

Chemische weerstand:

Deze slangen zijn niet geschikt voor benzine, gas, alcohol, xyleen, toluen of aromatische oplosmiddelen.

Blauw - 100 meter rol

SLAN	ID	ID mm	bar	€
HPLFH1-100	1"	25	10	167.85
HPLFH114-100	1.1/4"	32	10	213.00
HPLFH112-100	1.1/2"	38	10	269.45
HPLFH2-100	2"	51	10	360.25
HPLFH212-100	2.1/2"	64	10	508.70
HPLFH3-100	3"	76	10	617.25
HPLFH4-100	4"	102	10	877.10

Blauw - 10 meter rol

SLAN	ID	ID mm	bar	€
HPLFH1-10	1"	25	10	17.05
HPLFH114-10	1.1/4"	32	10	21.60
HPLFH112-10	1.1/2"	38	10	27.35
HPLFH2-10	2"	51	10	36.55
HPLFH212-10	2.1/2"	64	10	51.60
HPLFH3-10	3"	76	10	62.30
HPLFH4-10	4"	102	10	89.00



Temperatuur:
-5°C tot +65°C



Maximale werkdruk:
10 bar

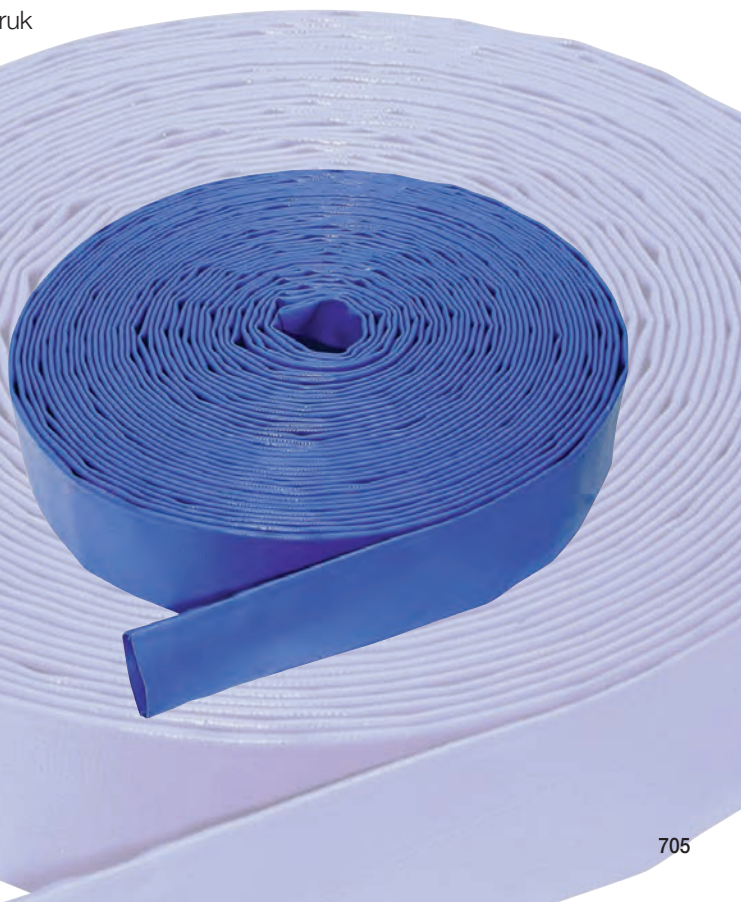

Tech Data 20211

MDS zuigslang

Koude buigradius: -45 °C

Vacuüm: 680mm Hg = 90% bij 20 °C

Ca. 15 % lichter dan vergelijkbare heavy duty zuigslangen.

Toepassing: Algemeen pomp- en zuigtoepassingen in landbouw, industrie en bouw. Transport van water, slib, mest, chemicaliën en overige afvalstoffen.

Drukwaarde: Opgegeven waarden zijn gebaseerd op kortstondige barstdruk van de slang bij 20 °C, veiligheidsfactor 3:1.

Opmerking: Iedere temperatuurverhoging boven 20 °C heeft een negatief effect op de drukbestendigheid.

Chemische weerstand: Bestand tegen de meeste oxiderende en reducerende stoffen en verdunde zuren en logen.

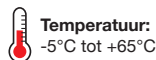

Temperatuur:
-5°C tot +65°C



Olijfgroen - 10 meter rol

SLAN	-ID-	mm	bar	mm	€
MDS1-10	1"	3.8	7	125	28.65
MDS114-10	1.1/4"	4	7	160	35.15
MDS112-10	1.1/2"	4.4	6	190	51.40
MDS2-10	2"	4.8	5	250	71.50
MDS212-10	2.1/2"	5.2	4.5	315	95.75
MDS3-10	3"	5.2	5	300	115.10
MDS312-10	3.1/2"	5.5	4	375	143.05
MDS4-10	4"	6.3	4	400	193.20
MDS6-10	6"	7.5	3	800	369.90

Olijfgroen - 30 meter rol

SLAN	-ID-	mm	bar	mm	€
MDS1-30	1"	3.8	7	125	85.95
MDS114-30	1.1/4"	4	7	160	105.25
MDS112-30	1.1/2"	4.4	6	190	154.15
MDS2-30	2"	4.8	5	250	214.50
MDS212-30	2.1/2"	5.2	4.5	315	286.05
MDS3-30	3"	5.2	5	300	345.25
MDS312-30	3.1/2"	5.5	4	375	429.05
MDS4-30	4"	6.3	4	400	579.45
MDS6-30	6"	7.5	3	800	1109.70



Tech Data 20213

WDH waterslang

Koude buigradius: -45 °C

Vacuüm: 570 mm Hg = 75% bij 20 °C

Toepassing: Levering en zuiging van water, mest, chemicaliën, overige afvalstoffen en riolering. Bijzonder geschikt voor tuinbouw en maritieme industrie.

Drukwaarde: Opgegeven waarden zijn gebaseerd op kortstondige barstdruk van de slang bij 20 °C, veiligheidsfactor 3:1.

Opmerking: Iedere temperatuurverhoging boven 20 °C heeft een negatief effect op de drukbestendigheid.

Chemische weerstand: Bestand tegen de meeste oxiderende en reducerende stoffen en verdunde zuren en logen.



Temperatuur:
-15°C tot +65°C

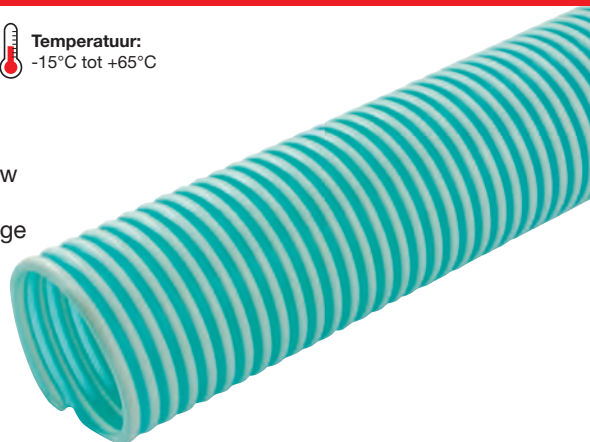

Transparant groen - 10 meter rol

SLAN	-ID-	mm	bar	mm	€
WDH34-10	3/4"	2.4	5	110	19.25
WDH1-10	1"	2.4	5	140	25.65
WDH114-10	1.1/4"	2.6	5	180	31.45
WDH112-10	1.1/2"	3	5	210	46.15
WDH2-10	2"	3.6	5	270	64.10
WDH212-10	2.1/2"	3.7	5	350	77.75
WDH3-10	3"	4.1	4	500	104.45
WDH4-10	4"	5.6	3	330	169.75

Transparant groen - 30 meter rol

SLAN	-ID-	mm	bar	mm	€
WDH34-30	3/4"	2.4	5	110	57.55
WDH1-30	1"	2.4	5	140	77.15
WDH114-30	1.1/4"	2.6	5	180	94.55
WDH112-30	1.1/2"	3	5	210	138.50
WDH2-30	2"	3.6	5	270	194.30
WDH212-30	2.1/2"	3.7	5	350	257.10
WDH3-30	3"	4.1	4	500	313.10
WDH4-30	4"	5.6	3	330	509.20



FX heldere zuigslang

Heldere PVC slang met staalraadpiraal.

Koude buigradius: -45 °C

Vacuüm: 711 mm Hg = 94% bij 20 °C

Toepassing: Geschikt voor het zuiging en afvoer van water, mest, chemicaliën, afvalwater, korrels en ander afvalmateriaal. Gebruikte grondstoffen zijn conform de FDA-eisen voor gebruik met voedingsmiddelen.

Drukwaarde: Opgegeven waarden zijn gebaseerd op kortstondige barstdruk van de slang bij 20 °C, veiligheidsfactor 3:1.



Temperatuur:
-5°C tot +65°C

Opmerking: Iedere temperatuurverhoging boven 20 °C heeft een negatief effect op de druckbestendigheid.

Chemische weerstand: Bestand tegen de meeste oxiderende en reducerende stoffen en verdunde zuren en logen.

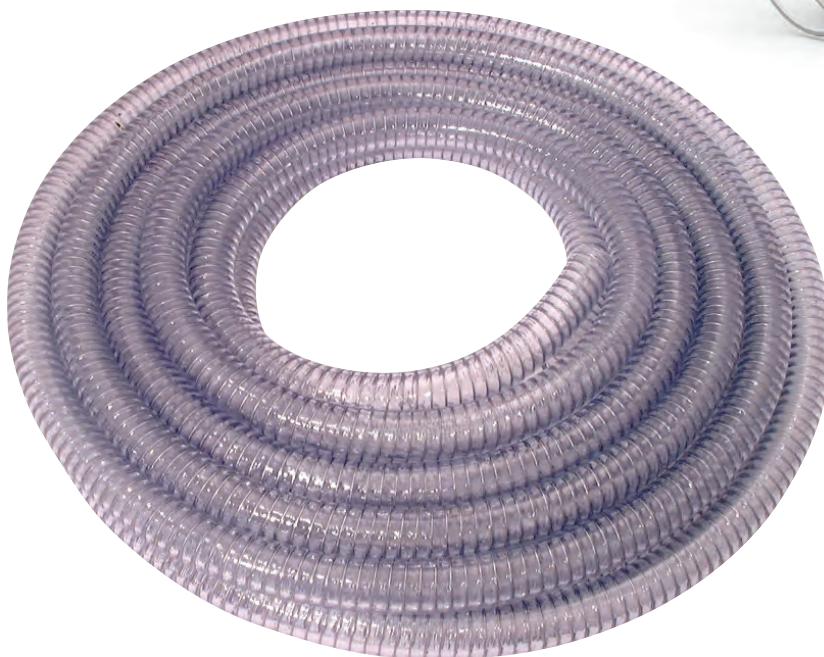
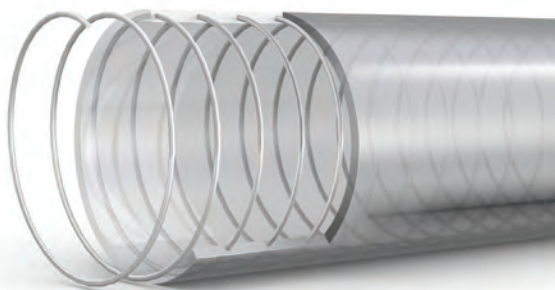

Helder - 10 meter rol

SLAN	-ID-	mm	bar	mm	€
FX075-10	3/4"	3,4	6	80	29.20
FX100-10	1"	4	6	100	33.55
FX125-10	1.1/4"	4,8	5	130	49.40
FX150-10	1.1/2"	5,5	5	155	57.05
FX200-10	2"	7	5	200	83.80
FX250-10	2.1/2"	7	4	260	150.20
FX300-10	3"	8	4	320	165.10

Helder - 30 meter rol

SLAN	-ID-	mm	bar	mm	€
FX050-30	1/2"	3	6	50	47.20
FX075-30	3/4"	3,4	6	80	87.35
FX100-30	1"	4	5	100	100.70
FX150-30	1.1/2"	5,5	5	155	171.00
FX200-30	2"	7	5	200	257.50
FX300-30	3"	8	4	320	495.25

KELM™
pneumatiek

Hydrauliek

Snel-
koppelingen

Afsluiters

Roestvast
staal

Fittingen

Lucht-
conditionering

Gereedschap

Pneumatiek

Diversen

Malleabele
fittings
& staal

Ringleiding-
systemen

Slangen

Compressoren

Superflexibele medium duty zuigslang

Superflexibele medium duty zuigslang is een robuuste slang voor algemene doeleinden. Goede plet- en weerbestendigheid, en zeer eenvoudig in gebruik als gevolg van de extra flexibiliteit. Wit ingekapseld nylon helixspiraal in superflexibel groen pvc.

Vacuüm: 680mm Hg = 90% bij 20 °C

Toepassing: Geschikt voor algemene pomp- en zuigtoepassingen in de landbouw, bouw en waterbehandelingsindustrie. Vervoer van water, slib, mest en overig afval. Kan ook worden gebruikt om te kleine deeltjes te vervoeren zoals veevoer en kunststof korrels.

Drukwaarde: Opgegeven waarden zijn gebaseerd op kortstondige barstdruk van de slang bij 20 °C, veiligheidsfactor 3:1.

Opmerking: Iedere temperatuurverhoging boven 20 °C heeft een negatief effect op de drukbestendigheid.

Chemische weerstand: Bestand tegen de meeste oxiderende en reducerende stoffen en verdunde zuren en logen.



Temperatuur:
-15°C tot +60°C



Donker olijfgroen - 10 meter rol

	5998					€
Malleabele fittingen & staal	SFMS34-10	3/4"	3.3	8	100	35.50
	SFMS1-10	1"	3.5	8	110	47.70
Ringleiding-systemen	SFMS114-10	1.1/4"	3.7	7	135	58.35
	SFMS112-10	1.1/2"	4	7	150	85.40
	SFMS2-10	2"	4.3	6.5	200	118.95
Slangen	SFMS212-10	2.1/2"	5.2	7	250	158.60
	SFMS3-10	3"	5	4.5	300	191.40
	SFMS312-10	3.1/2"	5.5	5	350	237.95
Compressoren	SFMS4-10	4"	6	5	400	321.35
	SFMS6-10	6"	7.5	2	600	615.30

Donker olijfgroen - 30 meter rol

	5998					€
	SFMS34-30	3/4"	3.3	8	100	106.60
	SFMS1-30	1"	3.5	8	110	143.00
	SFMS114-30	1.1/4"	3.7	7	135	175.20
	SFMS112-30	1.1/2"	4	7	150	256.35
	SFMS2-30	2"	4.3	6.5	200	356.90
	SFMS212-30	2.1/2"	5.2	7	250	475.85
	SFMS3-30	3"	5	4.5	300	574.40
	SFMS312-30	3.1/2"	5.5	5	350	713.85
	SFMS4-30	4"	6	5	400	964.00
	SFMS6-30	6"	7.5	2	600	1846.10

Oliebestendige zuigslang

Oliebestendige zuigslang is een robuuste slang voor algemene doeleinden. De slang heeft een gladde boring voor minimale stromingsweerstand. Goede plet- en weerbestendigheid. Wit ingekapseld nylon helixspiraal in een oliebestendig blauw pvc.

Vacuüm: 680mm Hg = 90% bij 20 °C

Drukwaarde: Opgegeven waarden zijn gebaseerd op kortstondige barstdruk van de slang bij 20 °C, veiligheidsfactor 3:1.

Opmerking: Iedere temperatuurverhoging boven 20 °C heeft een negatief effect op de drukbestendigheid.

Chemische weerstand: Geschikt voor olie, diesel, paraffine, hydraulische olie, smeeroilie, minerale oliën en vetten.



Temperatuur:
-15°C tot +60°C

Blauw - 10 meter rol

5998				€
BORS34-10	3/4"	3.5	8	49.35
BORS1-10	1"	4	8	65.30
BORS114-10	1.1/4"	4	7	95.60
BORS112-10	1.1/2"	4.5	7	111.50
BORS2-10	2"	4.5	6.5	159.30
BORS212-10	2.1/2"	4.5	5	221.50
BORS3-10	3"	5	4.5	270.95

Blauw - 30 meter rol

5998				€
BORS34-30	3/4"	3.5	8	148.20
BORS1-30	1"	4	8	196.00
BORS114-30	1.1/4"	4	7	286.80
BORS112-30	1.1/2"	4.5	7	334.65
BORS2-30	2"	4.5	6.5	478.05
BORS212-30	2.1/2"	4.5	5	664.55
BORS3-30	3"	5	4.5	812.80

KELM™
pneumatiek

Hydrauliek

Snel-
koppelingen

Afsluiters

Roestvast
staal

Fittingen

Lucht-
conditionering

Gereedschap

Pneumatiek

Diversen

Malleabele
fittings
& staal

Ringleiding-
systemen

Slangen

Compressoren

Industriële slangen



Tricoflat® slang

- Platte slang voor watertoevoer en -irrigatie
- 3-laags flexibele PVC slang met polyesterversterking

Temperatuur:
-15°C tot +60°C

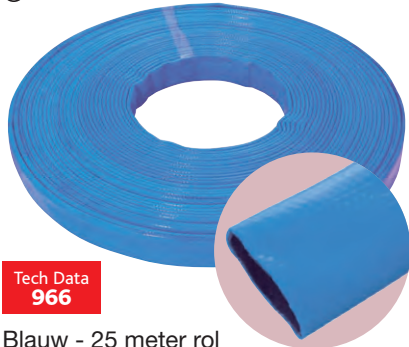

Tech Data
966

Blauw - 25 meter rol

5998	ID (mm)	mm	bar	bar	€
TRI-140602	25	2.2	10	30	118.15
TRI-140631	30	2.2	10	30	138.50
TRI-140005	35	2.2	10	30	158.85
TRI-140027	40	2.2	10	30	183.45
TRI-140054	45	2.2	10	30	203.80
TRI-140070	50	2.2	8	24	239.10
TRI-140109	55	2.2	7	21	276.20
TRI-140125	63	2.2	7	21	349.05
TRI-140154	70	2.2	7	21	348.95
TRI-140183	75	2.4	7	21	415.85

Super Tricoflat® slang

- Platte heavy duty slang voor watertoevoer en -irrigatie
- 3-laags PVC slang met polyesterversterking

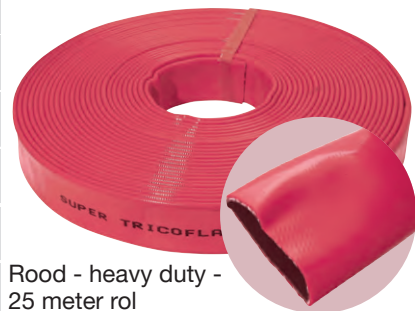

Rood - heavy duty -
25 meter rol

5998	ID (mm)	mm	bar	bar	€
TRI-140296	40	2.6	14	42	270.80
TRI-140357	50	2.8	12	36	376.55
TRI-140386	55	2.8	12	36	378.00
TRI-140402	63	2.8	12	36	394.65
TRI-140457	75	2.8	12	36	565.00



Zuig- en persslang - niet-toxisch

Koude buigradius: -45°C
Vacuüm: 570 mm Hg = 75% bij 20°C
Toepassingen: Zuigtoepassingen van vloeistoffen, vaste stoffen en water
Drukwaarde: Opgegeven waarden zijn gebaseerd op kortstondige barstdruk van de slang bij 20°C, veiligheidsfactor 3:1.
Let op: Een verhoging van de temperatuur boven 20°C zal resulteren in een afname van drukwaarde.
Chemische weerstand: Bestand tegen de meeste oxidierende middelen en verdunde zuren en logen.

Temperatuur:
-15°C tot +65°C

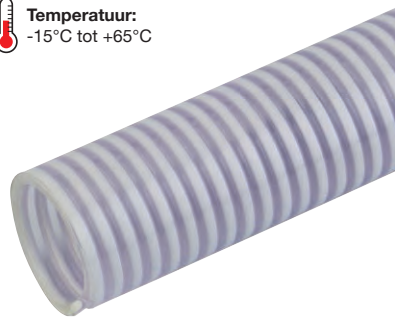

Helder met wit spiraal - 5 meter rol

5998	ID (mm)	mm	bar	mm	€
FQSD1-5	1"	2.8	5	130	20.50
FQSD114-5	1.1/4"	3	5	155	27.65
FQSD112-5	1.1/2"	3.4	5	182	33.45

Helder met wit spiraal - 10 meter rol

5998	ID (mm)	mm	bar	mm	€
FQSD1-10	1"	2.8	5	130	42.70
FQSD114-10	1.1/4"	3	5	155	54.70
FQSD112-10	1.1/2"	3.4	5	182	67.05



Medusa Super Elastic zuig- en persslang

Sterke, flexibele en gladde medium duty PVC slang met nylon spiraal. Plet- en schokbestendig en bestand tegen een koud klimaat.

Toepassingen: Zuigen van water, zout water, lichte chemicaliën, vloeistoffen, rioolzuivering, slib, zand en grind.

Temperatuur:
-20°C tot +60°C

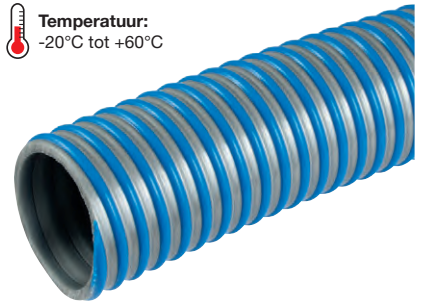

Grijs met blauw spiraal - 10 meter rol

5998	ID (mm)	bar	mm	€
GSE-51-10	51 (2")	15	200	125.10
GSE-63-10	63 (2.1/2")	14	275	154.30
GSE-76-10	76 (3")	12	310	170.05

Grijs met blauw spiraal - 30 meter rol

5998	ID (mm)	bar	mm	€
GSE-51	51 (2")	15	200	358.70
GSE-63	63 (2.1/2")	14	275	462.95
GSE-76	76 (3")	12	310	510.25

Industriële afzuigslang

High performance assortiment afzuigslangen, vervaardigd in Europa. Gemaakt van premium-grade ester polyurethaan samenstelling, versterkt met een veerstalen spiraal met koperen coating.

Toepassing:

Voor transport van abrasieve vaste stoffen zoals stof, poeder, vezels.

Ook geschikt voor het extractie van gasvormige media zoals olienevel en lasrook.

- Uitstekende slijtvastheid
- Spiraal kan geaard worden
- Zeer flexibel en lichtgewicht
- Kleine buigradius
- Goed bestendigheid tegen olie, benzine en chemicaliën
- Hoge treksterkte en scheurweerstand
- UV & ozonbestendig



Temperatuur:
-40°C tot +90°C

Korstondig:
+125°C

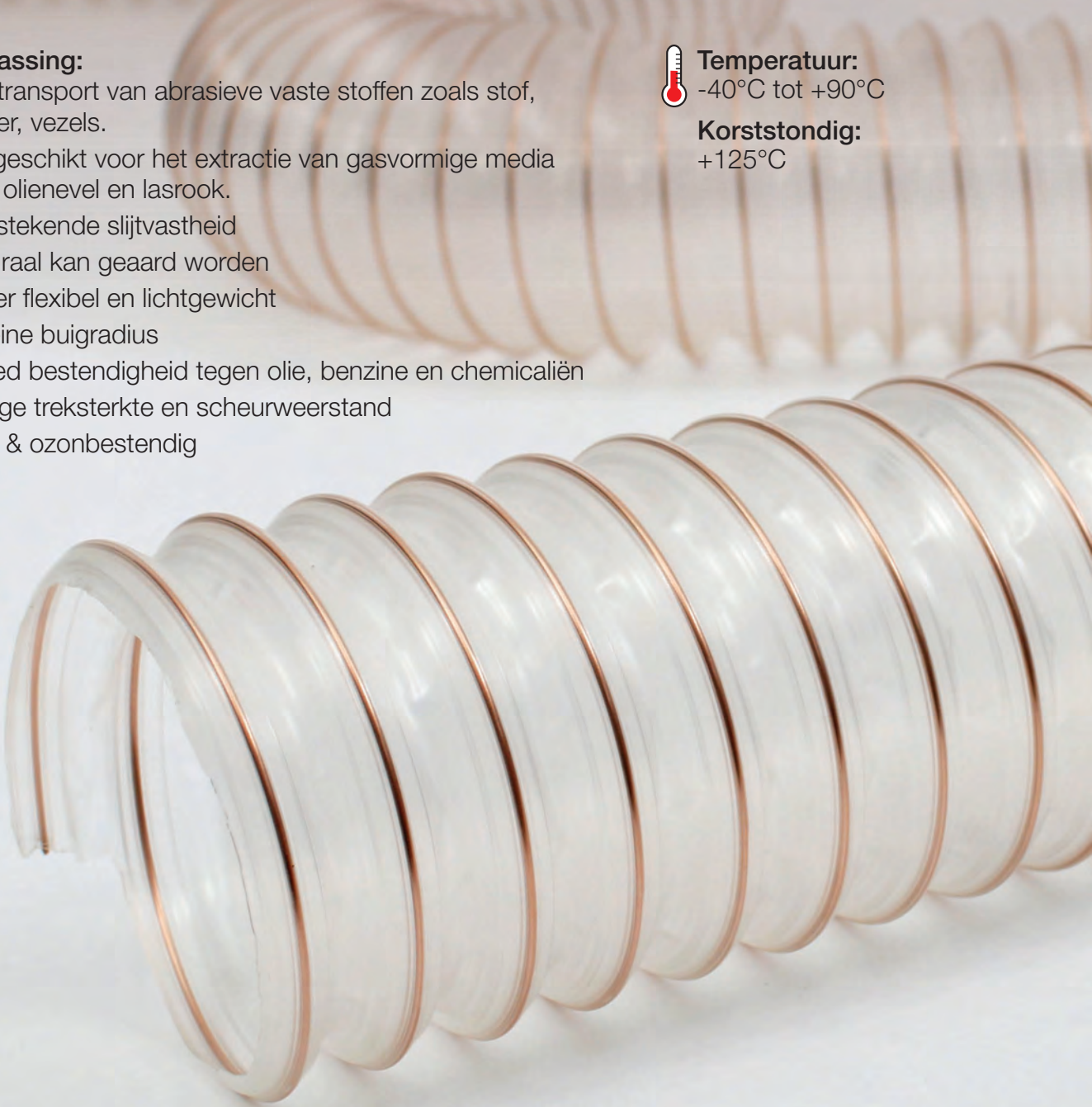

Industriële slangen



Wanddikte ca. 0.4mm
Geleverd in gecompriëerde vorm (4:1) voor ruimte- en kostenbesparing.

Temperatuur:
-40°C tot +90°C

Light polyurethaan afzuigslang



0.4mm wanddikte - 10 meter rol

0391	ID mm	OD mm	bar	Vacuum bar	kg per mtr	€
PURLW-38	38	45	0.61	0.265	0.220	136.50
PURLW-50	50	58	0.49	0.216	0.280	138.40
PURLW-60	60	68	0.41	0.171	0.340	140.75
PURLW-65	65	73	0.38	0.150	0.360	147.45
PURLW-75	75	83	0.33	0.117	0.410	161.95
PURLW-80	80	88	0.31	0.108	0.440	169.15
PURLW-90	90	98	0.29	0.090	0.490	180.65
PURLW-100	100	108	0.25	0.072	0.510	191.55
PURLW-115	115	123	0.22	0.064	0.580	212.70
PURLW-120	120	128	0.21	0.063	0.610	221.80
PURLW-125	125	133	0.20	0.050	0.630	228.40
PURLW-130	130	138	0.19	0.050	0.660	239.25
PURLW-140	140	148	0.18	0.050	0.710	255.00
PURLW-150	150	158	0.17	0.050	0.760	271.30
PURLW-160	160	168	0.16	0.043	0.810	289.45
PURLW-180	180	188	0.14	0.033	0.900	331.75
PURLW-200	200	208	0.12	0.033	1.030	364.35
PURLW-225	225	233	0.11	0.023	1.160	415.15
PURLW-250	250	258	0.10	0.015	1.280	445.95

Medium polyurethaan afzuigslang



0.6mm wanddikte - 10 meter rol

0391	ID mm	OD mm	bar	Vacuum bar	kg per mtr	€
PURMW-38	38	45	1.060	0.320	0.250	145.65
PURMW-50	50	58	0.815	0.260	0.360	158.35
PURMW-60	60	68	0.680	0.210	0.430	165.60
PURMW-65	65	73	0.630	0.180	0.470	170.95
PURMW-75	75	83	0.545	0.140	0.530	193.35
PURMW-80	80	88	0.510	0.130	0.570	206.65
PURMW-90	90	98	0.455	0.115	0.630	212.70
PURMW-100	100	108	0.410	0.090	0.660	223.00
PURMW-115	115	123	0.355	0.080	0.760	248.30
PURMW-120	120	128	0.340	0.075	0.790	258.60
PURMW-125	125	133	0.330	0.060	0.820	267.65
PURMW-130	130	138	0.315	0.060	0.850	281.55
PURMW-140	140	148	0.295	0.060	0.920	297.90
PURMW-150	150	158	0.275	0.055	0.980	317.80
PURMW-160	160	168	0.255	0.050	1.040	338.95
PURMW-180	180	188	0.230	0.040	1.170	390.30
PURMW-200	200	208	0.205	0.040	1.540	426.55
PURMW-225	225	233	0.180	0.030	1.750	485.20
PURMW-250	250	258	0.165	0.015	1.900	521.45
PURMW-300	300	309	0.135	0.015	2.530	652.60
PURMW-350	350	359	0.115	0.010	2.950	767.40
PURMW-400	400	409	0.105	0.010	3.360	847.75

Brugkleem - type 212



Tech Data
10430

W2 - gegalvaniseerd staal

0391	To Suit Hose I.D. mm	€
212-0035-0000	38-45	11.65
212-0045-0000	50-55	11.65
212-0055-0000	60-65	12.95
212-0065-0000	70-75	14.10
212-0075-0000	80	16.20
212-0085-0000	90	16.65
212-0095-0000	100-102	16.90
212-0105-0000	110-115	18.10
212-0115-0000	120-127	19.25
212-0125-0000	130	20.15
212-0135-0000	140	20.15
212-0145-0000	150-152	24.75
212-0155-0000	160	25.05
212-0165-0000	170-175	26.20
212-0175-0000	180	26.85
212-0195-0000	200	31.30
212-0215-0000	225	35.65
212-0245-0000	250	38.70
212-0295-0000	300	55.35
212-0315-0000	315-325	57.05
212-0345-0000	350	60.05
212-0395-0000	400	62.85

Industriële slangen



REFITTEX® industriële slang

Deze PVC persluchtslang is tegen de meeste stoffen bestand die in de industrie en de land- en tuinbouw worden gebruikt. Goed bestand tegen chemische stoffen en tegen olie en benzine. Inwendig versterkt met hoogwaardig polyester. Slijtvast en zeer goed UV- en OZON bestendig.

Blijft ook soepel bij lage temperaturen. Genoemde werkdruk is bij 20°C.

Temperatuur: -10°C tot +50°C
Barstdruk: 60 bar



Flexibel - met textielinlage - 100 meter rol

SLAN	OD mm	ID mm	bar		€
23271308	13	8	20	Zwart	129.60
23271510	15,5	10	20	Zwart	153.60
23271913	19	13	20	Zwart	226.05

Temperatuur: -10°C tot +50°C
Barstdruk: 120 bar



Flexibel - met textielinlage - hogedruk - 100 meter rol

SLAN	OD mm	ID mm	bar		€
23241408	14	8	40	Blauw	199.45
23241610	16	10	40	Blauw	245.10
23242113	21	13	40	Blauw	377.20

REFITTEX® Ergon industriële slang

Deze PVC slang is geschikt voor gebruik met perslucht. Dankzij de slijtvastheid en soepelheid is deze slang een waardig alternatief voor rubber slangen. Speciaal ontwikkeld voor pneumatische toepassingen.

Temperatuur: -15°C tot +60°C
Barstdruk: 60 bar



Flexibel - met textielinlage - 50 meter rol

SLAN	OD mm	ID mm	bar		€
23211708	17	8	20	Zwart	169.70
23211910	19	10	20	Zwart	190.60

CRISTALLO FOOD slang

Geschikt voor food en perslucht, multifunctionele slang voor industrie, chemicaliën zonder oplosmiddelen, laboratoria e.d. Levensmiddelenkwaliteit volgens de Europese normen.

Temperatuur: -20°C tot +60°C

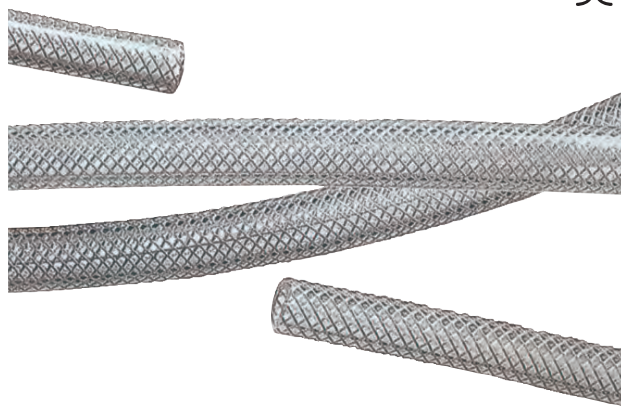

Food - met textielinlage - 50 meter rol

PVC	OD mm	ID mm	bar		€
23201610	16	10	20	Transparant	97.55
23201913	19	13	12	Transparant	121.75
23202216	22	16	10	Transparant	147.95
23202619	26	19	10	Transparant	203.80

Food - met textielinlage - 100 meter rol

PVC	OD mm	ID mm	bar		€
23201206	12	6	20	Transparant	142.45

KELM™
pneumatiek

Hydrauliek

Snel-
koppelingen

Afsluiters

Roestvast
staal

Fittingen

Lucht-
conditionering

Gereedschap

Pneumatiek

Diversen

Malleabele
fittingen
& staal

Ringleiding-
systemen

Slangen

Compressoren

Antistatische slang - BS2050

Duurzame slang, geheel rubber samenstelling.
Conform de vereisten van BS2050 specificatie voor 20 bar werkdruk.

- Geschikt voor alle persluchttoepassingen.
- Geschikt voor gebruik op plaatsen waar antistatische eigenschappen de voorkeur hebben, zoals raffinaderijen en offshore olie- en gastoeepassingen.

Constructie:

Voering: Elektrisch geleidende SBR rubber.

Buitenmantel: Egaal zwart SBR rubber.

Temperatuur:
-20°C to +80°C

Maximale werkdruk:
20 bar

100 meter rol

SLAN	ID	OD mm	bar	bar	€
ASAH-1/4-100	1/4"	14	20	60	118.30
ASAH-5/16-100	5/16"	16	20	60	150.60
ASAH-3/8-100	3/8"	18	20	60	189.35
ASAH-1/2-100	1/2"	22	20	60	289.65
ASAH-5/8-100	5/8"	26	20	60	381.85

60 meter rol

SLAN	ID	OD mm	bar	bar	€
ASAH-3/4-60	3/4"	30	20	60	314.15
ASAH-1-60	1"	36	20	60	381.25

20 meter rol

SLAN	ID	OD mm	bar	bar	€
ASAH-1/4-20	1/4"	14	20	60	23.65
ASAH-5/16-20	5/16"	16	20	60	30.10
ASAH-3/8-20	3/8"	18	20	60	37.85
ASAH-1/2-20	1/2"	22	20	60	57.95
ASAH-5/8-20	5/8"	26	20	60	76.35
ASAH-3/4-20	3/4"	30	20	60	104.70
ASAH-1-20	1"	36	20	60	127.10

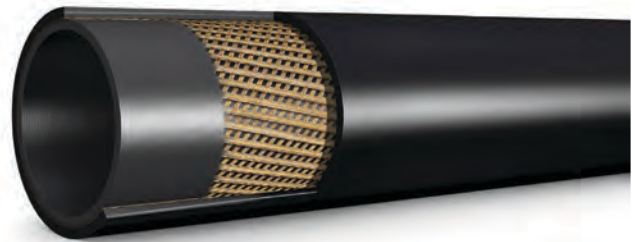
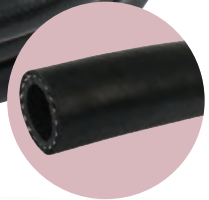

- **tst** (drukknop) snelkoppelingen & insteeknippels vanaf pagina 251



Diverse slangen



TWT PTFE slang

Zeer goede temperatuur- en chemische bestendigheid. Zuur-, loog-, olie- en benzinebestendig.

De werkdruk is zeer afhankelijk van de temperatuur.

Gecalibreerd volgens kwaliteitsnorm BS EN ISO 13000-1:2005

Andere maten of uitvoeringen zijn op aanvraag leverbaar.

Als gevolg van milieuvriendelijke productie methoden kunnen de rollengtes van de bovenstaande PTFE slangen afwijken of worden onderbroken. Onderbrekingen worden met een gekleurde plakker aangegeven

Temperatuur:
-73°C tot +260°C



Food - 25 meter rol

SLAN	OD mm	ID mm	bar		L m	€
24100604	6	4	16	Naturel	± 25	134.00
24100806	8	6	11	Naturel	± 25	190.40

Food - 100 meter rol

SLAN	OD mm	ID mm	bar		L m	€
24200604	6	4	16	Naturel	± 100	527.25
24200806	8	6	11	Naturel	± 100	761.30
24200810	10	8	10	Naturel	± 100	821.60
24201114	14	11	10	Naturel	± 100	1845.85
24201215	15	12	10	Naturel	± 100	2108.80

Vinnylan slang

Deze vinnylan luchtslang is een bijzondere kwaliteits slang die zich onderscheidt door de volgende kenmerken:

- Zeer fijn synthetisch geweven beschermmantel.
- Zeer flexibel en lichtgewicht.
- Vergaand chemisch bestendig tegen olie, benzine, verdunde zuren & logen
- Dunwandig.
- Slijtvast.

Temperatuur:
-30°C tot +80°C

Maximale werkdruk:
25 bar



50 meter rol

SLWP	OD mm	ID mm	bar		L m	€
80706204	6,2	4	40	Blauw	50	178.05
80708206	8,2	6	40	Blauw	50	187.25
80701008	10,2	8	35	Blauw	50	209.85
80701109	11,6	9	30	Blauw	50	213.80
80701210	12,5	10	28	Blauw	50	376.15
80701713	17,6	13	28	Blauw	50	388.65

Vinnylan FOOD slang

- Voor drinkwater, voedingsstoffen, perslucht en ademlucht.
- Laat geen geur of smaak na. Geschikt voor opsteekkoppelingen.
- Deze slang is zeer slijtvast, lichtgewicht en bestand tegen waterslag. Tevens zeer goed bestand tegen UV licht.
- Door de fijne kruisweving treedt bij 8 bar ca. 2% lengtekrimp op.
- Vergaand chemisch bestendig tegen olie, benzine, verdunde zuren & logen

Temperatuur:
-10°C tot +60°C



Food - 50 meter rol

SLWP	OD mm	ID mm	bar		L m	€
81708206	8,2	6	40	Zwart	50	172.85

Siliconenslang

Voor drinkwater, koffiemachines, voedingsstoffen etc.

Gecalibreerd volgens UNI 3302 CL.E2

Hardheid = 60 ° shore

Temperatuur:
-60°C tot +200°C

Maximale werkdruk:
4 bar



Food - 50 meter rol - rollengtes kunnen afwijken

SLWP	OD mm	ID mm		L m	€
SIL64	6	4	Transparant	50	54.70
SIL74	7	4	Transparant	50	86.80
SIL75	7	5	Transparant	50	65.20
SIL85	8	5	Transparant	50	101.30
SIL86	8	6	Transparant	50	72.50
SIL96	9	6	Transparant	50	115.75
SIL106	10	6	Transparant	50	169.70
SIL118	11	8	Transparant	50	149.20
SIL128	12	8	Transparant	50	207.70

KELM™
pneumatiek

Hydrauliek

Snel-
koppelingen

Afsluiters

Roestvast
staal

Fittingen

Lucht-
conditionering

Gereedschap

Pneumatiek

Diversen

Malleabele
fittingen
& staal

Ringleiding-
systemen

Slangen

Compressoren

Tech Data 3133

PU spiraalslang

Ook verkrijgbaar in blauw en geel.



Draaibare koppeling - blank messing - BSPT male

0306	OD mm	ID mm	-m-	W	€
28800604	6	4	2	1/4"	Geel 12.50
28810604	6	4	4	1/4"	Geel 15.65
2196-4200	6	4	6	1/4"	Geel 14.65
2196-4201	6	4	8	1/4"	Geel 14.45
2196-4202	6	4	10	1/4"	Geel 16.05
2196-4203	8	5	2	1/4"	Geel 12.60
2196-4204	8	5	4	1/4"	Geel 15.30
2196-4205	8	5	6	1/4"	Geel 18.40
2196-4206	8	5	8	1/4"	Geel 19.85
2196-4207	8	5	10	1/4"	Geel 22.90
2196-4208	8	5	12	1/4"	Geel 24.55
28801065	10	6.5	2	1/4"	Geel 18.75
28811065	10	6.5	4	1/4"	Geel 23.75
28821065	10	6.5	6	1/4"	Geel 31.20
28831065	10	6.5	8	1/4"	Geel 40.30
2196-4209	10	6.5	10	1/4"	Geel 34.70
2196-4210	10	6.5	12	1/4"	Geel 34.65
28801208	12	8	2	3/8"	Geel 28.75
28811208	12	8	4	3/8"	Geel 30.70
28821208	12	8	6	3/8"	Geel 47.20
28831208	12	8	8	3/8"	Geel 55.60
2196-4211	12	8	10	3/8"	Geel 45.45
2196-4212	12	8	12	3/8"	Geel 46.20

0306	OD mm	ID mm	-m-	W	€
28980604	6	4	2	1/4"	Rood 12.50
28910604	6	4	4	1/4"	Rood 15.40
2196-4213	6	4	6	1/4"	Rood 14.75
2196-4214	6	4	8	1/4"	Rood 16.00
2196-4215	6	4	10	1/4"	Rood 16.05
28800805	8	5	2	1/4"	Rood 10.85
28810805	8	5	4	1/4"	Rood 13.45
28820805	8	5	6	1/4"	Rood 17.50
28830805	8	5	8	1/4"	Rood 19.55
28840805	8	5	10	1/4"	Rood 25.90
28850805	8	5	12	1/4"	Rood 29.30
28961065	10	6.5	2	1/4"	Rood 16.70
28971065	10	6.5	4	1/4"	Rood 23.75
28981065	10	6.5	6	1/4"	Rood 31.30
28991065	10	6.5	8	1/4"	Rood 38.20
28901065	10	6.5	10	1/4"	Rood 51.20
28911065	10	6.5	12	1/4"	Rood 56.35
28701208	12	8	2	3/8"	Rood 25.70
28711208	12	8	4	3/8"	Rood 34.40
28721208	12	8	6	3/8"	Rood 48.00
28731208	12	8	8	3/8"	Rood 54.80
28741208	12	8	10	3/8"	Rood 73.40
28751208	12	8	12	3/8"	Rood 81.95

0306	OD mm	ID mm	-m-	W	€
28860604	6	4	2	1/4"	Blauw 12.25
28870604	6	4	4	1/4"	Blauw 14.75
2196-4216	6	4	6	1/4"	Blauw 14.50
2196-4217	6	4	8	1/4"	Blauw 16.00
2196-4218	6	4	10	1/4"	Blauw 18.15
2196-4219	8	5	2	1/4"	Blauw 12.60
2196-4220	8	5	4	1/4"	Blauw 15.40
2196-4221	8	5	6	1/4"	Blauw 18.60
2196-4222	8	5	8	1/4"	Blauw 21.75
2196-4223	8	5	10	1/4"	Blauw 25.30
2196-4224	8	5	12	1/4"	Blauw 26.70
28861065	10	6.5	2	1/4"	Blauw 16.05
28871065	10	6.5	4	1/4"	Blauw 22.50
28881065	10	6.5	6	1/4"	Blauw 31.30
28891065	10	6.5	8	1/4"	Blauw 35.80
2196-4225	10	6.5	10	1/4"	Blauw 33.40
2196-4226	10	6.5	12	1/4"	Blauw 37.85
28901208	12	8	2	3/8"	Blauw 28.55
28911208	12	8	4	3/8"	Blauw 31.85
28921208	12	8	6	3/8"	Blauw 47.20
28931208	12	8	8	3/8"	Blauw 55.25
2196-4227	12	8	10	3/8"	Blauw 45.25
2196-4228	12	8	12	3/8"	Blauw 46.20

Hoofdstuk 13 - Slangen

KELM™ pneumatiek

Hydrauliek

Snel-koppelingen

Afsluiters

Roestvast staal

Fittingen

Lucht-conditionering

Gereedschap

Pneumatiek

Diversen

Malleabele fittingen & staal

Ringleiding-systemen

Slangen

Compressoren

Draaibare koppeling met anti-knikveer - messing vernikkeld - BSPT male

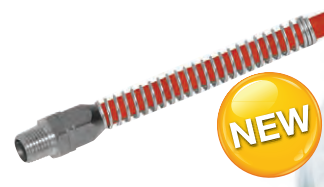
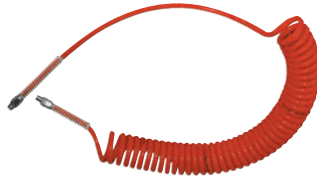

0306	OD mm	ID mm	-m-	W	€
2196-4229	6	4	2	1/4"	Geel 17.25
2196-4230	6	4	4	1/4"	Geel 22.65
2196-4231	6	4	6	1/4"	Geel 22.65
2196-4232	6	4	8	1/4"	Geel 19.15
2196-4233	6	4	10	1/4"	Geel 26.35
2196-4234	8	5	2	1/4"	Geel 20.85
2196-4235	8	5	4	1/4"	Geel 20.50
2196-4236	8	5	6	1/4"	Geel 27.45
2196-4237	8	5	8	1/4"	Geel 31.00
2196-4238	8	5	10	1/4"	Geel 34.50
2196-4239	8	5	12	1/4"	Geel 36.60
2196-4240	10	6.5	2	1/4"	Geel 25.80
2196-4241	10	6.5	4	1/4"	Geel 27.05
2196-4242	10	6.5	6	1/4"	Geel 33.20
2196-4243	10	6.5	8	1/4"	Geel 44.00
2196-4244	10	6.5	10	1/4"	Geel 46.15
2196-4245	10	6.5	12	1/4"	Geel 50.95
2196-4246	12	8	2	3/8"	Geel 39.55
2196-4247	12	8	4	3/8"	Geel 43.55
2196-4248	12	8	6	3/8"	Geel 53.25
2196-4249	12	8	8	3/8"	Geel 58.85
2196-4250	12	8	10	3/8"	Geel 61.75
2196-4251	12	8	12	3/8"	Geel 67.35

0306	OD mm	ID mm	-m-	W	€
2196-4252	6	4	2	1/4"	Rood 17.20
2196-4253	6	4	4	1/4"	Rood 18.15
2196-4254	6	4	6	1/4"	Rood 19.10
2196-4255	6	4	8	1/4"	Rood 24.35
2196-4256	6	4	10	1/4"	Rood 26.35
2196-4257	8	5	2	1/4"	Rood 19.05
2196-4258	8	5	4	1/4"	Rood 24.60
2196-4259	8	5	6	1/4"	Rood 26.25
2196-4260	8	5	8	1/4"	Rood 28.50
2196-4261	8	5	10	1/4"	Rood 32.15
2196-4262	8	5	12	1/4"	Rood 41.50
2196-4263	10	6.5	2	1/4"	Rood 25.05
2196-4264	10	6.5	4	1/4"	Rood 28.55
2196-4265	10	6.5	6	1/4"	Rood 34.30
2196-4266	10	6.5	8	1/4"	Rood 44.00
2196-4267	10	6.5	10	1/4"	Rood 43.90
2196-4268	10	6.5	12	1/4"	Rood 56.15
2196-4269	12	8	2	3/8"	Rood 33.70
2196-4270	12	8	4	3/8"	Rood 36.80
2196-4271	12	8	6	3/8"	Rood 53.25
2196-4272	12	8	8	3/8"	Rood 58.85
2196-4273	12	8	10	3/8"	Rood 67.35
2196-4274	12	8	12	3/8"	Rood 78.55

0306	OD mm	ID mm	-m-	W	€
2196-4275	6	4	2	1/4"	Blauw 16.90
2196-4276	6	4	4	1/4"	Blauw 18.95
2196-4277	6	4	6	1/4"	Blauw 22.65
2196-4278	6	4	8	1/4"	Blauw 20.55
2196-4279	6	4	10	1/4"	Blauw 20.60
2196-4280	8	5	2	1/4"	Blauw 17.70
2196-4281	8	5	4	1/4"	Blauw 20.50
2196-4282	8	5	6	1/4"	Blauw 27.45
2196-4283	8	5	8	1/4"	Blauw 31.00
2196-4284	8	5	10	1/4"	Blauw 34.50
2196-4285	8	5	12	1/4"	Blauw 36.60
2196-4286	10	6.5	2	1/4"	Blauw 30.30
2196-4287	10	6.5	4	1/4"	Blauw 28.35
2196-4288	10	6.5	6	1/4"	Blauw 34.10
2196-4289	10	6.5	8	1/4"	Blauw 44.00
2196-4290	10	6.5	10	1/4"	Blauw 46.15
2196-4291	10	6.5	12	1/4"	Blauw 50.95
2196-4292	12	8	2	3/8"	Blauw 36.80
2196-4293	12	8	4	3/8"	Blauw 36.75
2196-4294	12	8	6	3/8"	Blauw 53.25
2196-4295	12	8	8	3/8"	Blauw 58.85
2196-4296	12	8	10	3/8"	Blauw 61.75
2196-4297	12	8	12	3/8"	Blauw 67.35

PU spiraalslang Coilhose® - Type PUC

Ontwikkeld om de twee meest voorkomende beperkingen van Nylon slang uit te sluiten: knikbestendigheid en vochtbestendigheid. Deze lichtgewicht slang is extreem flexibel en knikvrij, tevens slijtvrij en tevens bestand tegen olie (niet zuurbestendig).

Door de elasticiteit en kleine buigradius is deze slang zeer geschikt voor gebruik in kleine ruimtes. Toepassing: productielijn luchtgereedschap, instrumentatie, robotica en vele andere industriële applicaties.

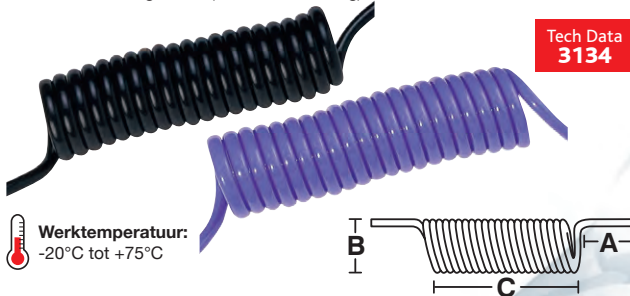

Tech Data
3134

Werktemperatuur:
-20°C tot +75°C

Zonder koppelingen

5030	OD mm	ID mm	A mm	B mm	C mm	W m	Color	€
PUC4/1	4	2.5	80	26	60	1	Zwart	3.65
PUC4/2	4	2.5	80	26	120	2	Zwart	4.00
PUC6/1	6	4	120	37	51	1	Zwart	4.30
PUC6/2	6	4	120	37	120	2	Zwart	4.40
PUC6/3	6	4	120	37	185	3	Zwart	5.95
PUC8/2	8	5	150	47	140	2	Zwart	6.30
PUC8/3	8	5	150	47	210	3	Zwart	7.65
PUC8/5	8	5	150	47	345	5	Zwart	10.95
PUC4/1B	4	2.5	80	26	60	1	Blauw	3.65
PUC4/2B	4	2.5	80	26	120	2	Blauw	4.00
PUC6/1B	6	4	120	37	51	1	Blauw	4.05
PUC6/2B	6	4	120	37	120	2	Blauw	4.80
PUC6/3B	6	4	120	37	185	3	Blauw	5.10
PUC8/2B	8	5	150	47	140	2	Blauw	6.25
PUC8/3B	8	5	150	47	210	3	Blauw	7.60
PUC8/5B	8	5	150	47	345	5	Blauw	11.20



Tech Data
3135

Vaste koppeling - blank messing - BSPT male

5030	OD mm	W m	Thread	€
PUC4/1-18	4	1	1/8"	5.85
PUC4/1-14	4	1	1/4"	5.85
PUC4/2-18	4	2	1/8"	6.25
PUC4/2-14	4	2	1/4"	6.25
PUC6/1-18	6	1	1/8"	6.35
PUC6/1-14	6	1	1/4"	6.35
PUC6/2-18	6	2	1/8"	7.25
PUC6/2-14	6	2	1/4"	7.25
PUC6/3-18	6	3	1/8"	8.30
PUC6/3-14	6	3	1/4"	8.30
PUC8/2-14	8	2	1/4"	9.70
PUC8/2-38	8	2	3/8"	9.70
PUC8/3-14	8	3	1/4"	10.05
PUC8/5-14	8	5	1/4"	13.60

Draaibare opsteekkoppeling voor PU slang

NEW

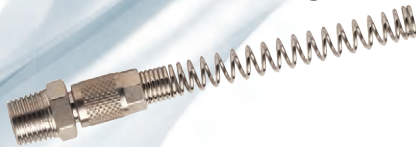

Messing vernikkeld - met anti-knikveer - BSPT male

5030	Passend op	Thread	€
PF0406-14-NG	6/4	1/4"	2.75
PF0508-14-NG	8/5	1/4"	2.95
PF0610-14-NG	10/6.5	1/4"	3.95
PF0812-14-NG	12/8	1/4"	5.00
PF0812-38-NG	12/8	3/8"	4.95

Blank messing - BSPT male

5030	Passend op	Thread	€
PF0406-14	6/4	1/4"	2.50
PF0508-14	8/5	1/4"	2.75
PF0610-14	10/6.5	1/4"	3.10
PF0812-14	12/8	1/4"	4.70
PF0812-38	12/8	3/8"	4.60

Tech Data
20350

- tst (drukknop) snelkoppelingen & insteeknippels vanaf pagina 251



NEW tst

PU spiraalslang - met blaaspistool

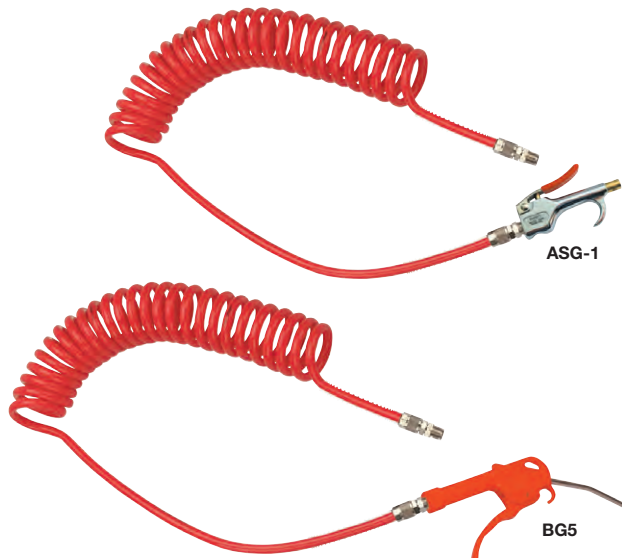

BSPT male

5030	OD mm	ID mm	-mtrs-	BSPT	Blow Gun Type	€
2027-3967	6	4	2	1/4"	ASG-1	19.00
2027-3975	6	4	4	1/4"	ASG-1	20.95
2027-4007	6	4	2	1/4"	BG5	14.95
2027-4015	6	4	4	1/4"	BG5	16.35
2027-4023	10	6.5	2	1/4"	ASG-1	25.25
2025-2763	10	6.5	4	1/4"	ASG-1	28.10
2027-4049	10	6.5	6	1/4"	ASG-1	33.95
2027-4056	10	6.5	2	1/4"	BG5	21.00
2027-4064	10	6.5	4	1/4"	BG5	23.90
2027-4072	10	6.5	6	1/4"	BG5	29.75

PU DUO spiraalslang

Werktemperatuur:
-20°C tot +70°C

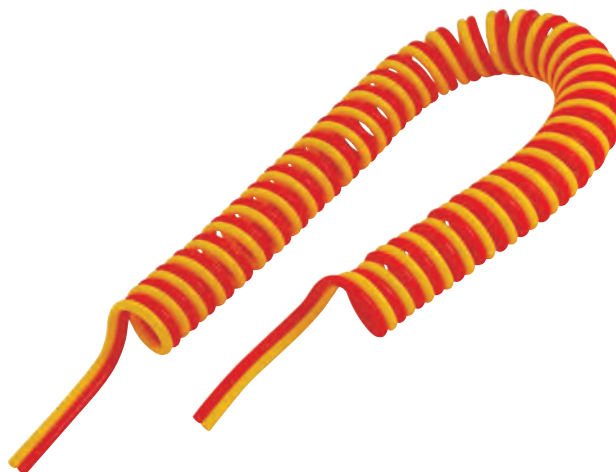

Zonder koppelingen

0306	OD mm	ID mm	-mtrs-	€
TWIN80505RY	8	5	2.5	Rood/Geel 26.55
TWIN10656RY	10	6.5	3	Rood/Geel 39.85
TWIN12806RY	12	8	3	Rood/Geel 51.05

• Voor drukknop veiligheidsnelkoppelingen conform ARBO/ISO 4414 zie pagina 251 en 256

• Met Euro, Orion & ISO 6150-C profiel

NEW **tst**



Spiraalslangen

PA Nylon 12 spiraalslang

Werktemperatuur:
-40°C tot +80°C

- Veiligheidsfactor: 3 tot 1
- Bestand tegen een breed scala aan chemicaliën
- Olie- en benzinebestendig (niet zuurbestendig)

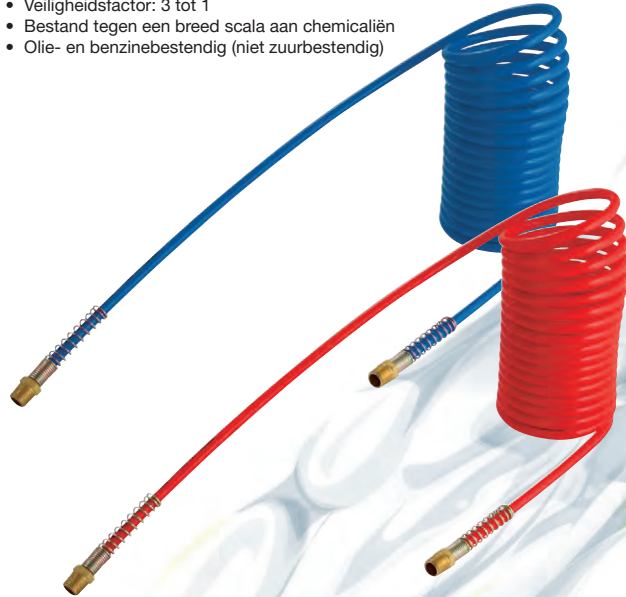

Tech Data
3138

Maximale werkdruk:
12 bar

Tech Data
20150



Rood - draaibare koppeling met anti-knikveer - messing vernikkeld - BSPT male

0306	OD mm	OD	ID mm	ID	m	ft	€
NRH516-12R	8	5/16"	6	1/4"	3.6	12 1/4"	24.35
NRH516-25R	8	5/16"	6	1/4"	7.6	25 1/4"	36.60
NRH516-40R	8	5/16"	6	1/4"	12.2	40 1/4"	49.05
NRH38-12R	10	3/8"	8	5/16"	3.6	12 1/4"	27.95
NRH38-25R	10	3/8"	8	5/16"	7.6	25 1/4"	43.00
NRH38-40R	10	3/8"	8	5/16"	12.2	40 1/4"	57.60
NRH12-12R	13	1/2"	10	3/8"	3.6	12 3/8"	50.95
NRH12-25R	13	1/2"	10	3/8"	7.6	25 3/8"	97.15
NRH12-40R	13	1/2"	10	3/8"	12.2	40 3/8"	123.25

Vaste koppeling met anti-knikveer - blank messing - BSPT male

0306	OD mm	ID mm	m	ft	bar	€
N12C60402.5MB	6	4	2.5	1/4"	24	Blauw 12.35
N12C60405MB	6	4	5	1/4"	24	Blauw 16.35
N12C604010MB	6	4	10	1/4"	24	Blauw 24.70
N12C604015MB	6	4	15	1/4"	24	Blauw 31.65
N12C60402.5MR	6	4	2.5	1/4"	24	Rood 12.35
N12C60405MR	6	4	5	1/4"	24	Rood 16.35
N12C604010MR	6	4	10	1/4"	24	Rood 24.70
N12C604015MR	6	4	15	1/4"	24	Rood 31.65
N12C80602.5MB	8	6	2.5	1/4"	24	Blauw 13.90
N12C80605MB	8	6	5	1/4"	24	Blauw 19.35
N12C806010MB	8	6	10	1/4"	24	Blauw 29.95
N12C806015MB	8	6	15	1/4"	24	Blauw 40.50
N12C80602.5MR	8	6	2.5	1/4"	24	Rood 13.90
N12C80605MR	8	6	5	1/4"	24	Rood 19.35
N12C806010MR	8	6	10	1/4"	24	Rood 29.95
N12C806015MR	8	6	15	1/4"	24	Rood 40.50
N12C100802.5MB	10	8	2.5	1/4"	15	Blauw 18.45
N12C100805MB	10	8	5	1/4"	15	Blauw 25.35
N12C1008010MB	10	8	10	1/4"	15	Blauw 38.85
N12C1008015MB	10	8	15	1/4"	15	Blauw 52.60
N12C100802.5MR	10	8	2.5	1/4"	15	Rood 18.45
N12C100805MR	10	8	5	1/4"	15	Rood 25.35
N12C1008010MR	10	8	10	1/4"	15	Rood 38.85
N12C1008015MR	10	8	15	1/4"	15	Rood 52.60
N12C120902.5MB	12	9	2.5	3/8"	17	Blauw 25.80
N12C120905MB	12	9	5	3/8"	17	Blauw 37.95
N12C1209010MB	12	9	10	3/8"	17	Blauw 61.60
N12C1209015MB	12	9	15	3/8"	17	Blauw 83.95
N12C120902.5MR	12	9	2.5	3/8"	17	Rood 25.80
N12C120905MR	12	9	5	3/8"	17	Rood 37.95
N12C1209010MR	12	9	10	3/8"	17	Rood 61.60
N12C1209015MR	12	9	15	3/8"	17	Rood 83.95

Blauw - draaibare koppeling met anti-knikveer - messing vernikkeld - BSPT male

0306	OD mm	OD	ID mm	ID	m	ft	€
NRH516-12B	8	5/16"	6	1/4"	3.6	12 1/4"	25.05
NRH516-25B	8	5/16"	6	1/4"	7.6	25 1/4"	36.75
NRH516-40B	8	5/16"	6	1/4"	12.2	40 1/4"	46.75
NRH38-12B	10	3/8"	8	5/16"	3.6	12 1/4"	30.30
NRH38-25B	10	3/8"	8	5/16"	7.6	25 1/4"	44.35
NRH38-40B	10	3/8"	8	5/16"	12.2	40 1/4"	59.55
NRH12-12B	13	1/2"	10	3/8"	3.6	12 3/8"	49.05
NRH12-25B	13	1/2"	10	3/8"	7.6	25 3/8"	97.15
NRH12-40B	13	1/2"	10	3/8"	12.2	40 3/8"	128.10

Geel - draaibare koppeling met anti-knikveer - messing vernikkeld - BSPT male

0306	OD mm	OD	ID mm	ID	m	ft	€
NRH516-12Y	8	5/16"	6	1/4"	3.6	12 1/4"	23.30
NRH516-25Y	8	5/16"	6	1/4"	7.6	25 1/4"	34.95
NRH516-40Y	8	5/16"	6	1/4"	12.2	40 1/4"	46.70
NRH38-12Y	10	3/8"	8	5/16"	3.6	12 1/4"	29.65
NRH38-25Y	10	3/8"	8	5/16"	7.6	25 1/4"	45.65
NRH38-40Y	10	3/8"	8	5/16"	12.2	40 1/4"	58.00
NRH12-12Y	13	1/2"	10	3/8"	3.6	12 3/8"	52.30
NRH12-25Y	13	1/2"	10	3/8"	7.6	25 3/8"	99.65
NRH12-40Y	13	1/2"	10	3/8"	12.2	40 3/8"	128.10

Spiraalslangen



Industriële PU spiraalslang



Elastisch & knikvrij



Zonder koppelingen - diverse lengtes

SPSK	OD mm	ID mm	-m-	bar		€
28200805	8	5	4	12	Blauw	46.25
28210805	8	5	6	12	Blauw	53.80
28220805	8	5	8	12	Blauw	64.25
28261065	10	6.5	2	12	Blauw	38.95
28271065	10	6.5	4	12	Blauw	69.70
28281065	10	6.5	6	12	Blauw	70.35
28291065	10	6.5	8	12	Blauw	85.55
28231208	12	8	4	12	Blauw	66.95
28241208	12	8	6	12	Blauw	87.95
28251208	12	8	8	12	Blauw	108.85

PA DUO spiraalslang



PA-Nylon 11/12 spiraalslang.
Niet zuurbestendig,
wel olie- &
bezienebestendig.



Zonder koppelingen - 10 meter lengte

0306	OD mm	ID mm		-m-	€
18890604	6	4	Zwart/Blauw	10	178.15
18890806	8	6	Zwart/Blauw	10	154.95
18891008	10	8	Zwart/Blauw	10	223.85

Flexi-Braid heavy duty PU spiraalslang

Tech Data
20345



Heavy duty PU spiraalslang met
textielinlage & draaibare koppelingen.
Zeer slijtvast, lichtgewicht,
knikvrij & flexibel.

Temperatuur:
-20°C tot +75°C

**Maximale
werkdruk:**
12 bar bij 20°C

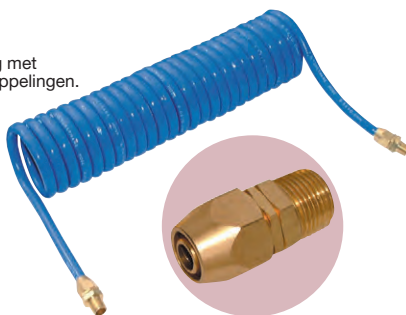

1/4" draaibare koppelingen - diverse lengtes

SPSK	OD mm	ID mm		-m-	€
28841065	10	6.5	1/4"	5	37.45
28851065	10	6.5	1/4"	7.5	51.25
28841208	12	8	1/4"	5	53.90
28851208	12	8	1/4"	7.5	72.30

Draaibare inschroefkoppeling

LUDECKE



Met kunststof anti-knikveer - BSP male met PTFE coating

SPSK	OD mm	ID mm	BSPT	€
DVK5814	8	5	1/4"	15.15
DVK651014	10	6.5	1/4"	16.10
DVK81214	12	8	1/4"	17.05
DVK81238	12	8	3/8"	17.05
DVK11612	16	11	1/2"	32.25
SVS131934	19	13	3/4"	27.80

PA Nylon 12 luchtremspiraal - DIN 73378 - SAE J 844 Type B



Temperatuurbereik:
-40°C tot +80°C

- Bestand tegen een breed scala aan chemicaliën
- Vervaardigd uit superieure kwaliteit grondstoffen. De eigenschappen van deze slang zorgen ervoor dat de slang zeer geschikt is voor gebruik in een vochtige atmosfeer.

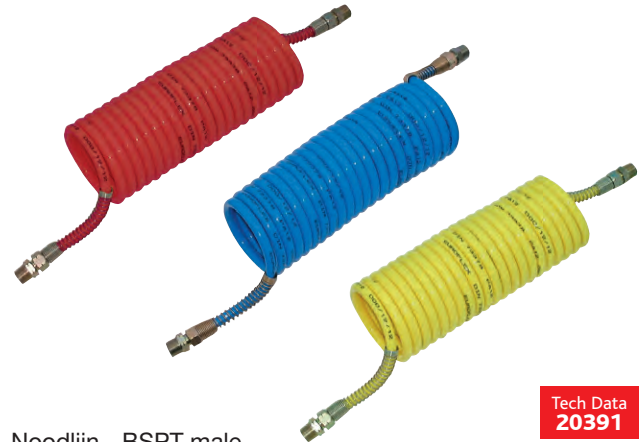

Tech Data
20391

Noodlijn - BSPT male

0306	OD mm	ID mm	-m-	BSPT		€
AB129035R	9	12	3.5	1/2"	16	110 Rood 40.40
AB129050R	9	12	5	1/2"	22	110 Rood 49.05

Hulplijn - BSPT male

0306	OD mm	ID mm	-m-	BSPT		€
AB129035B	9	12	3.5	1/2"	16	110 Blauw 46.85
AB129050B	9	12	5	1/2"	22	110 Blauw 56.85

Dienstlijn - BSPT male

0306	OD mm	ID mm	-m-	BSPT		€
AB129035Y	9	12	3.5	1/2"	16	110 Geel 49.05
AB129050Y	9	12	5	1/2"	22	110 Geel 56.85

Buizen



kiwa



Koperen buis



Naadloos getrokken halfharde koperen waterleidingbuis - KIWA/Gastec keur - 3 meter lengte

KOPB	OD mm	ID mm	bar	bar	L m	€
KKOPB12	12	10	25	100	3	47.85
KKOPB15	15	13	20	80	3	58.25
KKOPB22	22	19.8	15	60	3	98.05



Tech Data
820



Gegloeide koperen buis - BS2871/2/C106 (EN1057) - 10 meter rol

KOPB	OD mm	ID mm	bar	bar	L m	€
MCT-4	4	2.8	137	685	10	28.55
MCT-6	6	4.4	121	605	10	34.75
MCT-8	8	6.4	91	455	10	57.15
MCT-10	10	8.4	72	360	10	85.65
MCT-12	12	10.4	68	340	10	100.45

Gegloeide koperen buis - BS2871/2/C106 (EN1057) - 30 meter rol

KOPB	OD mm	ID mm	bar	bar	L m	€
MCT-4/30	4	2.8	137	685	30	93.00
MCT-6/30	6	4.4	121	605	30	104.95
MCT-8/30	8	6.4	91	455	30	170.20
MCT-10/30	10	8.4	72	360	30	211.25
MCT-12/30	12	10.4	68	340	30	265.45

JG

Aluminium buis

Blauw gecoate buis voor persluchtinstallaties.

Tech Data
20629



PRICE FREEZE

3 meter lengte

KOPB	bar	OD mm	ID mm	bar	L m	€
AL-RM1512-3M	20	15	13	Blauw	3	25.65
AL-RM1814-3M	20	18	16	Blauw	3	36.40
AL-RM2218-3M	20	22	20	Blauw	3	38.35
AL-RM2823-3M	20	28	26	Blauw	3	61.80

PA12 buis

Harde PA buis voor persluchtinstallaties.

Tech Data
20629



PRICE FREEZE

3 meter lengte

PAEF	bar	OD mm	ID mm	bar	L m	€
PA-RM1209-3M	32	12	9	Blauw	3	11.20
PA-RM1512-3M	25	15	12	Blauw	3	12.75
PA-RM1814-3M	28	18	14	Blauw	3	22.50
PA-RM2218-3M	22	22	18	Blauw	3	28.05
PA-RM2823-3M	20	28	23	Blauw	3	43.55

B-pex buis

Flexibel en zuurstofdicht. Voor drinkwater, verwarming en koeling.

Tech Data
20363

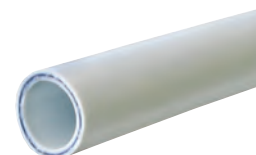

3 meter lengte

INJG	bar	OD mm	bar	L m	€
1400153M	12	15	Wit	3	10.80
1400223M	12	22	Wit	3	21.20

JG Speedfit®

koppelingen voor
sanitair, verwarmings-
en koelsystemen zijn
op aanvraag leverbaar



Hoofdstuk 13 - Slangen

KELM™
pneumatiek

Hydrauliek

Snel-
koppelingen

Afsluiters

Roestvast
staal

Fittingen

Lucht-
conditionering

Gereedschap

Pneumatiek

Diversen

Malleabele
fittingen
& staal

Ringleiding-
systemen

Slangen

Compressoren

Compensator PN16 flensaansluiting - BS4504

Rubber compensatoren zijn ontworpen voor het opnemen van geluid, foutuitlijningen, leidinguitzetting of verzakkingen en trillingen in leidingen.

Voor veel toepassingen met verschillende media zoals water, olie, chemicaliën en gassen.

Temperatuur:
-30°C tot +110°C

Maximale werkdruk:
16 bar



NBR

0388	Flensmaat	DN	L mm	€
FRB-PN16-114NBR	1.1/4"	32	130	40.40
FRB-PN16-112NBR	1.1/2"	40	130	45.60
FRB-PN16-2NBR	2"	50	130	53.20
FRB-PN16-212NBR	2.1/2"	65	130	64.75
FRB-PN16-3NBR	3"	80	130	78.40
FRB-PN16-4NBR	4"	100	130	93.95
FRB-PN16-5NBR	5"	125	130	129.55
FRB-PN16-6NBR	6"	150	130	174.30
FRB-PN16-8NBR	8"	200	130	239.50
FRB-PN16-10NBR	10"	250	130	334.65
FRB-PN16-12NBR	12"	300	130	407.85

EPDM

0388	Flensmaat	DN	L mm	€
FRB-PN16-114EPDM	1.1/4"	32	130	40.40
FRB-PN16-112EPDM	1.1/2"	40	130	45.60
FRB-PN16-2EPDM	2"	50	130	53.20
FRB-PN16-212EPDM	2.1/2"	65	130	64.75
FRB-PN16-3EPDM	3"	80	130	78.40
FRB-PN16-4EPDM	4"	100	130	93.95
FRB-PN16-5EPDM	5"	125	130	129.55
FRB-PN16-6EPDM	6"	150	130	174.30
FRB-PN16-8EPDM	8"	200	130	239.50
FRB-PN16-10EPDM	10"	250	130	334.65
FRB-PN16-12EPDM	12"	300	130	407.85

Voor

draadflenzen, voorlasflenzen, vlakke lasflenzen en blindflenzen



...zie pagina 658

Leidingknippers

Leidingkniptang - metaal

Verchroomde metalen & kunststof leidingkniptangen met verwisselbare mesjes.
Een onmisbaar stuk gereedschap voor het snijden van PA, PE, PU, PPC, Vinylnyl, PVC en vele andere slangen.



Voor slang \varnothing 2-12 mm



27000216	Leidingkniptang	19.60
27010216	Vervangingsmes voor leidingkniptang 2-12mm	5.90

Voor slang \varnothing 4-28 mm



27000825	Leidingkniptang	28.35
27010825	Vervangingsmes voor leidingkniptang 4-28mm	8.85

Leidingknipper - kunststof

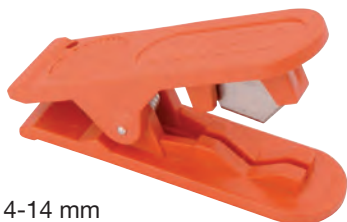

Voor slang \varnothing 4-14 mm



27000414	Leidingknipper	3.20
27010414	Vervangingsmes voor leidingknipper 4-14mm	2.65

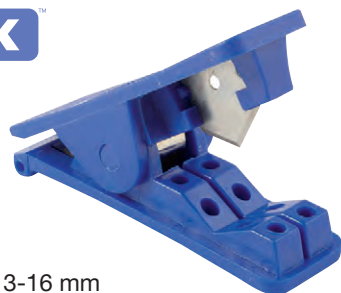

Voor slang \varnothing 3-16 mm



KTC-1	Blauw	2.95
-------	-------	------

Pijpsnijder



Voor slangen en buizen \varnothing 3-16 mm



CTC-2	8.70
-------	------



Voor slangen en buizen \varnothing 3-30 mm



CTC-1	7.80
-------	------



Voor slangen en PVC/PVR buizen \varnothing 6-35 mm



LBS-120	55.85
---------	-------

Bundelspiraal - zwart

Voor het bundelen en/of beschermen van slangen of kabels.



LDPE



28210604	5-20mm	50	Zwart	42.25
28210806	7-40mm	50	Zwart	49.20
28211209	11-60mm	50	Zwart	104.10

KELM™
pneumatiek

Hydrauliek

Snel-
koppelingen

Afsluiters

Roestvast
staal

Fittingen

Lucht-
conditionering

Gereedschap

Pneumatiek

Diversen

Malleabele
fittingen &
staal

Ringleiding-
systemen

Slangen

Compressoren

Staalomvloten slang en accessoires



Nitriël rubber slang

De opgegeven druk is gebaseerd op een temperatuur van 20°C

Temperatuur:
-20°C tot 80°C

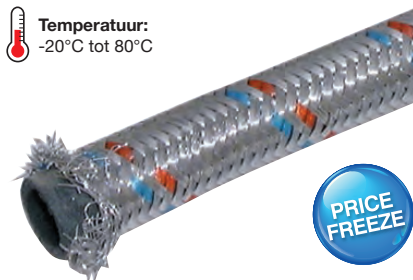

Gegalvaniseerde omvlechting - 30 meter rol



GOB-6	15	30	6	10	181.20
GOB-8	15	30	8	13	200.50
GOB-10	15	30	10	15	238.25
GOB-13	10	30	13	19	259.50

EPDM rubber slang

Temperatuur:
-20°C tot 100°C



RVS AISI-304 omvlechting - 30 meter rol



SOB-8	15	30	8	12	254.10
SOB-10	15	30	10	14	273.40
SOB-13	15	30	13	18	305.45
SOB-16	12	30	16	22	514.25
SOB-19	10	30	19	27	587.55
SOB-25	10	30	25	34	762.30

Slangfittingen

Inschroeffitting - slangpilaar x BSPT male (tenzij anders aangegeven)



EPDM	BSPP	ID. mm	€
MC1/8-6	1/8"	6	3.15
MC1/4-6	1/4"	6	3.30
MC1/4-8	1/4"	8	3.10
MC3/8-8	3/8"	8	2.40
MC1/2-8	1/2" BSP	8	7.50
MC3/4-8	3/4" BSP	8	6.30
MC3/8-10	3/8"	10	2.25
MC1/2-10	1/2"	10	3.95
MC3/4-10	3/4" BSP	10	6.50
MC3/8-13	3/8"	13	2.55
MC1/2-13	1/2"	13	4.15
MC3/4-13	3/4"	13	7.30
MC1/2-16	1/2"	15	4.65
MC3/4-15	3/4" BSP	15	6.55
MC3/4-19	3/4"	19	7.40
MC1-25	1"	25	14.55

Opschroeffitting - slangpilaar x BSP female bolconische dichting



EPDM	BSPP	ID. mm	€
FO1/8-6	1/8"	6	3.95
FO1/4-6	1/4"	6	4.00
FO3/8-6	3/8"	6	5.85
FO1/4-8	1/4"	8	4.00
FO3/8-8	3/8"	8	2.60
FO3/8-10	3/8"	10	4.25
FO3/8-13	3/8"	13	4.30
FO1/2-13	1/2"	13	4.90
FO3/4-16	3/4"	16	7.95
FO3/4-19	3/4"	19	7.30
FO1-25	1"	25	10.40

Opschroeffitting - slangpilaar x BSP female vlakke dichting (wordt geleverd zonder O-ring)



EPDM	BSPP	ID. mm	€
FP3/8-8BX	3/8"	8	2.45
FP1/2-8BX	1/2"	8	3.55
FP3/8-10BX	3/8"	10	2.35
FP1/2-10BX	1/2"	10	3.95
FP3/4-10BX	3/4"	10	5.55
FP3/8-13BX	3/8"	13	3.50
FP1/2-13BX	1/2"	13	4.05
FP3/4-13BX	3/4"	13	5.40
FP1/2-16BX	1/2"	16	5.00
FP3/4-16BX	3/4"	16	6.15
FP3/4-19BX	3/4"	19	7.05
FP1-19BX	1"	19	10.55
FP1-25BX	1"	25	11.45

O-ringen t.b.v. deze fittingen vindt u op pagina 696.

Messing vernikkeld

Opschroeffitting - slangpilaar 90° knie x BSP female vlakke dichting (wordt geleverd zonder O-ring)



EPDM	BSPP	ID. mm	€
FPN3/8-8	3/8"	8	6.25
FPN1/2-8	1/2"	8	10.05
FPN3/4-8	3/4"	8	10.85
FPN3/8-10	3/8"	10	8.85
FPN1/2-10	1/2"	10	9.05
FPN3/4-10	3/4"	10	12.95
FPN1/2-13	1/2"	13	10.05
FPN3/4-13	3/4"	13	11.30
FPN3/4-16	3/4"	16	16.25
FPN3/4-19	3/4"	19	17.55
FPN1-25	1"	25	31.75

O-ringen t.b.v. deze fittingen vindt u op pagina 696.

Opschroeffitting - slangpilaar 90° knie x BSP female bolconische dichting



EPDM	BSPP	ID. mm	€
FON1/4-6	1/4"	6	4.80
FON1/4-8	1/4"	8	4.90
FON3/8-8	3/8"	8	8.40
FON3/8-10	3/8"	10	9.30
FON1/2-13	1/2"	13	9.70
FON3/4-16	3/4"	16	12.05
FON3/4-19	3/4"	19	13.05
FON1-25	1"	25	31.95

Knelfitting - slangpilaar x knelring



EPDM	ID. mm	OD. mm	€
MB15-10BX	10	15	7.85
MB15-13BX	13	15	8.05
MB22-13BX	13	22	11.20
MB22-19BX	19	22	15.80

Staalomvlochten slang en accessoires



Slangfittingen



Messing vernikkeld



Steenpipel - slangpilaar x steel

EPDM	ID mm	OD mm	mat	€
HCL8-6	6	8	messing vernikkeld	6.90
HCL10-8	8	10	blank messing	5.80
HCL10-10	10	10	messing vernikkeld	7.15
HCL10-12	10	12	blank messing	5.90
HCL12	12	12	blank messing	6.40
HCL12-15	12	15	blank messing	6.85
HCL22-19	19	22	blank messing	8.85

Dichtingsringen



Voor fittingen met vlakke dichting t.b.v. omvlochten slang

EPDM			€
15-8-2MM	EPDM ring 8 x 2mm	3/8"	0.30
19-10-2MM	EPDM ring 10 x 2mm	1/2"	0.30
24-14-2MM	EPDM ring 14 x 2mm	3/4"	0.30
G12	Fiber ring 1/2"	1/2"	0.30
G1	Fiber ring 1"	1"	0.60
G112	Fiber ring 1.1/2"	1.1/2"	0.70
G2	Fiber ring 2"	2"	0.85

Krimphulzen

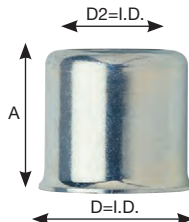

Zacht staal

EPDM	D mm	A mm	D2 mm	€
SHF-10	10.1	20	7.5	0.95
SHF-11	11.1	20	8.5	1.20
SHF-12	12.1	20	8.5	0.75
SHF-13	13.1	20	8.8	0.80
SHF-14	14.1	20	11	0.80
SHF-15	15.1	20	12.5	1.05
SHF-16	16.1	20	12.5	1.05
SHF-17	17.1	20	14.5	1.05
SHF-18	18.1	20	14.5	2.60
SHF-19	19.1	21	14.8	1.75
SHF-20	20.1	22	14.8	1.75
SHF-33	33.1	34	26.5	3.30
SHF-36	36.1	34	29.5	4.40

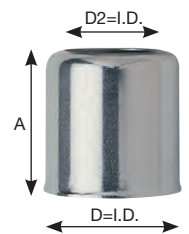

RVS AISI-303

EPDM	D mm	A mm	D2 mm	€
STF-11	11.1	20	8.5	1.20
STF-12	12.1	20	8.5	2.60
STF-13	13.1	20	8.8	2.60
STF-14	14.1	20	11	2.65
STF-15	15.1	20	12.5	2.60
STF-17	17.1	20	14.5	2.75
STF-18	18.1	20	14.5	3.00
STF-22	22.1	22	15.5	3.75

Aluminium

EPDM	GAT mm	HULS mm	HULS mm	€
B12X14	9	12	14	0.70
B13X15	9	13	15	0.70
B14X16	9,5	14	16	0.70
B16X18	12	16	18	0.70
B18X20	13	18	20	0.95
B20X22	15	20	22	0.95
B21X23	15	21	23	0.95
B23X25	17	23	25	2.85
B26X28	20	26	28	2.85
B28X30	19	28	30	3.05
B33X35	26	33	35	3.30
B36X38	26	36	38	3.50



RVS

EPDM	GAT mm	HULS mm	HULS mm	€
B11X12SS	8	11	12	0.60
B13X14SS	9,3	13	14	0.90
B18X19SS	14	18,5	19,5	1.20
B15X16SS	11	15	16	1.80
B23X25SS	17	23	25	3.25
B29X30SS	21	29	30	4.55
B36X38SS	29	36	38	7.15

Vernikkeld staal

EPDM	GAT mm	HULS mm	HULS mm	€
HS9X55	5,5	9	10	0.30
HS10X65	6,5	10	11	0.30
HS11X65	6,5	11	12	0.30
HS11X75	7,5	12	13	0.35
HS12X12	12	12,5	13,5	0.95
HS125X10	10	12,5	13,5	0.60
HS135X75	7,5	13,5	14,5	0.35
HS135X10	10	13,5	14,5	0.40
HS14X10	10	14	16	0.40
HS15X10	10	15	17	0.40
HS15X117	11,7	15	17	0.40
HS16X117	11,7	16	18	0.40
HS17X117	11,7	17	19	0.50
HS18X138	13,8	18	20	0.65
HS19X138	13,8	19	21	0.65
HS20X138	13,8	20	22	0.65
HS22X156	15,6	22	24	0.90
HS23X17	17	23	25	1.05
HS245X17	17	24,5	26,5	1.10
HS265X195	19,5	26,5	28,5	1.15
HS28X205	20,5	28	30	1.30
HS30X24	24	30	32	2.25
HS32X24	24	32	34	2.25
HS33X24	24	33	35	2.40
HS34X24	24	34	36	2.65
HS36X25	25	36	38	3.30
HS38X27	27	38	40	3.90
HS40X28	28	40	42	4.70
HS45X35	35	45	47	5.40
HS150X117	11,7	15	-	0.55

Slangenpers UPS1 (handpers) op aanvraag leverbaar



KELM™ pneumatiek

Hydrauliek

Snelkoppelingen

Afsluiters

Roestvast staal

Fittingen

Luchtconditionering

Gereedschap

Pneumatiek

Diversen

Malleabele fittingen & staal

Ringleidingssystemen

Slangen

Compressoren

Slangenpersers



Slangenpersers en persbekken

Geschikt voor het persen van 1/4" tot 3/8" ID slang met 1 of 2 lagen.
De pers heeft bevestigingsgaten voor permanente installatie of kan worden toegepast als draagbare eenheid.
Type HC50 (artikelnummer CV500) wordt geleverd met een standaard set van persbekken.

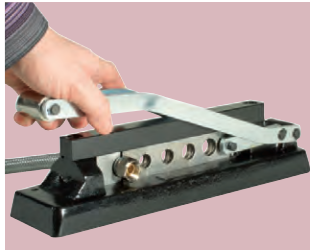

- Persmaten I.D. ±:
- 1 – 0.630" (16mm)
 - 2 – 0.580" (14.7mm)
 - 3 – 0.530" (13.5mm)
 - 4 – 0.480" (12.2mm)
 - 5 – 0.680" (17.3mm)

Deze pers is alleen geschikt voor gebruik met tinnen/messing pershulzen.



Type HC50 - kleine doorlaat

6720

CV500



Tech Data
10648

120.60

Geschikt voor het persen van 1/2" tot 1" ID slang (7/8" tot 1.1/2" OD slang)
De pers wordt geleverd zonder persbekken, selecteer de juiste set uit onderstaande module.

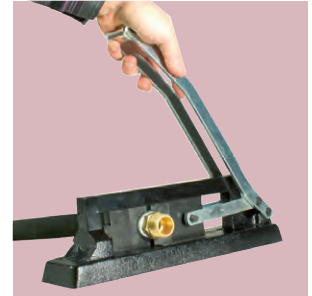

Type HC51 - grote doorlaat

6720

CV501



124.10

Hoofdstuk 13 – Slangen

KELM™
pneumatiek

Hydrauliek

Snel-
koppelingen

Afsluiters

Roestvast
staal

Fittingen

Lucht-
conditionering

Gereedschap

Pneumatiek

Diversen

Malleabele
fittingen
& staal

Ringleiding-
systemen

Slangen

Compressoren



Persbekken voor type HC50

6720



	3/8"	4/8"	5/8"	6/8"	7/8"
HC50-10	3/8"	4/8"	5/8"	6/8"	7/8"
HC50-7	7/16"	11.11			
HC50-45	31/64"	12.30			
HC50-34	17/32"	13.49			
HC50-23	37/64"	14.68			
HC50-12	5/8"	15.88			
HC50-56	11/16"	17.46			
HC50-8	3/4"	19.05			
HC50-9	13/16"	20.64			



Persbekken voor type HC51

6720



	11/16"	12/16"	13/16"	14/16"	15/16"	16/16"	17/16"	18/16"	19/16"	20/16"	21/16"	22/16"	23/16"	24/16"	25/16"	26/16"	27/16"	28/16"	29/16"	30/16"	31/16"	32/16"	33/16"	34/16"	35/16"	36/16"	37/16"	38/16"
HC51-22	11/16"	12/16"	13/16"	14/16"	15/16"	16/16"	17/16"	18/16"	19/16"	20/16"	21/16"	22/16"	23/16"	24/16"	25/16"	26/16"	27/16"	28/16"	29/16"	30/16"	31/16"	32/16"	33/16"	34/16"	35/16"	36/16"	37/16"	38/16"
HC51-23	23/32"	18.26																										
HC51-24	3/4"	19.05																										
HC51-25	25/32"	19.84																										
HC51-26	13/16"	20.64																										
HC51-27	27/32"	21.43																										
HC51-28	7/8"	22.23																										
HC51-29	29/32"	23.02																										
HC51-30	15/16"	23.81																										
HC51-31	31/32"	24.61																										
HC51-32	1"	25.40																										
HC51-33	1.1/32"	26.19																										
HC51-34	1.1/16"	26.99																										
HC51-36	1.1/8"	28.58																										
HC51-38	1.3/16"	30.16																										
HC51-40	1.1/4"	31.75																										
HC51-42	1.5/16"	33.34																										
HC51-44	1.3/8"	34.93																										
HC51-46	1.7/16"	36.51																										
HC51-48	1.1/2"	38.10																										

**Schroefdraden:**

BSPT volgens ISO 7.1, BS 21, DIN-2999
BSP volgens ISO 228, klasse A.

Media:

Perslucht, water, olie en vloeistoffen in het algemeen voor hydraulische en pneumatische toepassingen.

Druk en temperatuur is volledig afhankelijk van het type slang dat wordt toegepast.

Om deze reden moeten de waarden worden vastgesteld in overeenstemming met de kenmerken van de slang.

Tech Data 20089

Bestendigheid: standaard, niet geschikt voor: ammoniak, zuren, chloor ed.
Veiligheidsfactor: 3

Temperatuur:
 Indicatie: -20°C tot +400°C

Automaten
 messing MS-58

! De opgegeven werkdruk is gebaseerd op een temperatuur van 20°C. Iedere temperatuurverhoging boven 20°C heeft effect op de druk/vacuüm bestendigheid.

Slangpilaren - blank messing

PRICE
DOWN

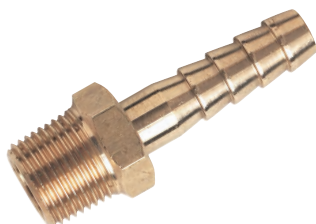

Slangpilaar inschroef - BSPT male

1010	To Suit Hose I.D. mm	BSPT	bar	€
GT10/04K	4	1/8"	200	1.15
GT10/05K	5	1/8"	200	1.15
GT10/06K	6	1/8"	200	0.90
GT10/08K	8	1/8"	200	1.45
GT10/09K	9	1/8"	200	1.45
GT13/04K	4	1/4"	150	1.70
GT13/05K	5	1/4"	150	1.50
GT13/06K	6	1/4"	150	0.90
GT13/08K	8	1/4"	150	1.15
GT13/09K	9	1/4"	150	1.20
GT13/13K	13	1/4"	150	1.70
GT17/06K	6	3/8"	100	2.10
GT17/08K	8	3/8"	100	1.90
GT17/09K	9	3/8"	100	2.10
GT17/13K	13	3/8"	100	2.15
GT17/16K	16	3/8"	100	2.85
GT17/19K	19	3/8"	100	5.20
GT21/06K	6	1/2"	100	2.30
GT21/08K	8	1/2"	100	2.35
GT21/09K	9	1/2"	100	2.50
GT21/13K	13	1/2"	100	2.95
GT21/16K	16	1/2"	100	3.35
GT21/19K	19	1/2"	100	3.60
GT21/25K	25	1/2"	100	7.55
GT26/09K	9	3/4"	100	4.15
GT26/13K	13	3/4"	100	3.90
GT26/16K	16	3/4"	100	4.70
GT26/19K	19	3/4"	100	4.50
GT26/25K	25	3/4"	100	6.55
GT33/13K	13	1"	100	7.45
GT33/19K	19	1"	100	7.25
GT33/25K	25	1"	100	7.60
GT33/31K	31	1"	100	9.20
GT42/25K	25	1.1/4"	100	11.55
GT42/31K	31	1.1/4"	100	14.10
GT48/38K	38	1.1/2"	100	21.40
GT52/50K	50	2"	100	28.20

Slangpilaren - messing vernikkeld



Slangpilaar inschroef - BSPT male

1011	To Suit Hose I.D.	BSPT	€
GT10/04KNP	4	1/8"	1.45
GT10/05KNP	5	1/8"	1.45
GT10/06KNP	6	1/8"	1.15
GT10/08KNP	8	1/8"	1.90
GT10/09KNP	9	1/8"	1.90
GT13/04KNP	4	1/4"	2.25
GT13/05KNP	5	1/4"	2.00
GT13/06KNP	6	1/4"	1.15
GT13/08KNP	8	1/4"	1.45
GT13/09KNP	9	1/4"	1.65
GT13/13KNP	13	1/4"	2.25
GT17/06KNP	6	3/8"	2.80
GT17/08KNP	8	3/8"	2.45
GT17/09KNP	9	3/8"	2.80
GT17/13KNP	13	3/8"	2.85
GT17/16KNP	16	3/8"	3.75
GT17/19KNP	19	3/8"	6.90
GT21/06KNP	6	1/2"	3.00
GT21/08KNP	8	1/2"	4.55
GT21/09KNP	9	1/2"	3.25
GT21/13KNP	13	1/2"	3.95
GT21/16KNP	16	1/2"	4.55
GT21/19KNP	19	1/2"	4.80
GT21/25KNP	25	1/2"	10.05
GT26/09KNP	9	3/4"	5.45
GT26/13KNP	13	3/4"	5.10
GT26/16KNP	16	3/4"	6.25
GT26/19KNP	19	3/4"	5.90
GT26/25KNP	25	3/4"	8.65
GT33/13KNP	13	1"	9.95
GT33/19KNP	19	1"	9.55
GT33/25KNP	25	1"	10.05
GT33/31KNP	31	1"	12.20
GT42/25KNP	25	1.1/4"	15.30
GT42/31KNP	31	1.1/4"	18.70
GT48/38KNP	38	1.1/2"	28.30
GT52/50KNP	50	2"	37.30



Slangpilaren - blank messing

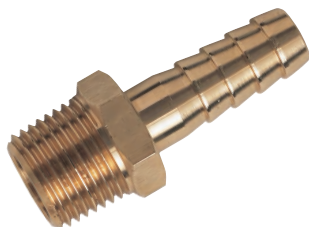

Slangpilaar inschroef - NPTF male

1010	To Suit Hose I.D. mm	NPTF	€
650-1004	4	1/8"	2.85
650-1005	5	1/8"	1.80
650-1006	6	1/8"	1.80
650-1305	5	1/4"	2.00
650-1306	6	1/4"	2.15
650-1308	8	1/4"	2.45
650-1310	10	1/4"	2.70
650-1706	6	3/8"	4.30
650-1710	10	3/8"	4.65
650-1713	13	3/8"	5.25
650-2110	10	1/2"	9.95
650-2113	13	1/2"	9.95

Tech Data
20348



Tee slangpilaar

1010	To Suit Hose I.D. mm	bar	€
THT-5	5	100	3.90
THT-6	6	100	3.90
THT-8	8	100	2.60
THT-10	10	50	3.75
THT-13	13	50	6.15

Tech Data
20349



Haakse slangpilaar inschroef - BSPT male

1010	To Suit Hose I.D. mm	BSPT	bar	€
EHT-18-6	6	1/8"	100	3.60
EHT-18-8	8	1/8"	100	3.60
EHT-18-10	10	1/8"	100	3.60
EHT-14-6	6	1/4"	100	3.75
EHT-14-8	8	1/4"	100	3.60
EHT-14-10	10	1/4"	100	3.60
EHT-14-13	13	1/4"	100	8.15
EHT-38-6	6	3/8"	100	4.70
EHT-38-8	8	3/8"	100	4.70
EHT-38-10	10	3/8"	100	4.40
EHT-38-13	13	3/8"	100	7.40
EHT-12-8	8	1/2"	100	8.15
EHT-12-10	10	1/2"	100	8.55
EHT-12-13	13	1/2"	100	8.65



Verbindings slangpilaar

1010	To Suit Hose I.D. mm	€
40310505	5	1.35
40310606	6	1.30
40310808	8	1.60
40310909	9	1.75
40311313	13	2.05
40311616	16	2.40
40311919	19	3.45
40312525	25	7.95



Y-slangpilaar

1010	To Suit Hose I.D.	€
2020-1943	1/4" (6,5mm)	4.90
2020-1950	5/16" (9mm)	5.35
2020-1968	3/8" (11mm)	7.05
2020-1976	1/2" (14mm)	12.20

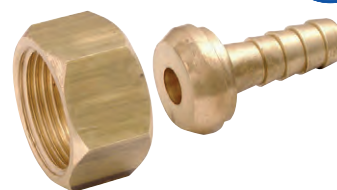

Slangpilaar opschroef met wartel - BSP female 60° bolconus

1010	To Suit Hose I.D. mm	BSPF	bar	€
FH10/18	4	1/8"	100	1.15
FH13/14	6	1/4"	100	2.15
FH13/516	8	1/4"	100	2.15
FH13/38	10	1/4"	100	2.25
FH17/14	6	3/8"	75	2.75
FH17/516	8	3/8"	75	2.95
FH17/38	10	3/8"	75	3.05
FH17/12	13	3/8"	75	2.40
FH21/38	10	1/2"	75	3.55
FH21/12	13	1/2"	75	3.65
FH26/34	19	3/4"	75	6.20
FH33/1	25	1"	70	8.40



Slangpilaar opschroef met wartel - BSP female met vlakke dichting en dichtingsring

1010	To Suit Hose I.D. mm	BSPF	bar	€
FH13/316FF	5	1/4"	40	1.30
FH13/14FF	6	1/4"	40	1.45
FH13/516FF	8	1/4"	40	1.60
FH13/38FF	10	1/4"	40	1.95
FH17/14FF	6	3/8"	40	2.00
FH17/38FF	10	3/8"	40	2.40
FH17/12FF	13	3/8"	40	2.40
FH21/38FF	10	1/2"	40	2.65
FH21/12FF	13	1/2"	40	4.30
FH26/34FF	19	3/4"	40	6.40
FH33/1FF	25	1"	30	10.00

KELM™
pneumatiek

Hydrauliek

Snel-
koppelingen

Afsluiters

Roestvast
staal

Fittingen

Lucht-
conditionering

Gereedschap

Pneumatiek

Diversen

Malleabele
fittingen
& staal

Ringleiding-
systemen

Slangen

Compressoren

Slangpilaren

Slangpilaren mini - blank messing

Zeer geschikt voor besturingspanelen, logische besturing en minipneumatiek.

Schroefdraad: metrisch volgens ISO R/262.

Toepassing: perslucht. Gebruik deze pilaren in combinatie met flexibele slangen zoals PU.

De slang wordt door de vorm van de pilaar direct vastgehouden, hierdoor is het gebruik van slangklemmen niet nodig.

Temperatuur:
-10°C tot 80°C



Maximale werkdruk:
-0.99 bar tot 10 bar

Tech Data
983



Slangpilaar inschroef - metrisch male

1010	To Suit Hose I.D. mm		€
41190305	3	M5	1.10
41190405	4	M5	1.10



Verbindingspilaar

1010	To Suit Hose I.D. mm	L mm	€
41310202	2 x 2	20	1.60
41310303	3 x 3	20	1.60
41310404	4 x 4	22	1.80
41310606	6 x 6	22	1.80
41310302	3 x 2	20	1.60
41310403	4 x 3	21	1.80
41310604	6 x 4	22	1.80

Slangpilaren - messing vernikkeld

Veiligheidsfactor 4



Maximale werkdruk:
Max. druk bij 20°C:

1/8" = 150 bar
1/4" = 100 bar
3/8" = 75 bar
1/2" = 50 bar
3/4" = 85 bar
1" = 80 bar



Messing vernikkeld MS-58, UNI-5705 stroomloos vernikkeld in- en uitwendig.



Slangpilaar opschroef - BSP female

1011	To Suit Hose I.D. mm	BSP	L mm	€
40200610	6	1/8"	19	1.60
40200710	7	1/8"	19	1.60
40200713	7	1/4"	19	1.70
40200813	8	1/4"	19	1.90
40200913	9	1/4"	19	1.90
40200917	9	3/8"	19	2.45
40201017	10	3/8"	19	2.45
40201217	12	3/8"	20	2.45
40201221	12	1/2"	20	3.35



Slangpilaar inschroef - BSP male

1011	To Suit Hose I.D. mm	BSP	L mm	€
40390710	7	1/8"	20	1.20
40390713	7	1/4"	20	1.60
40390810	8	1/8"	20	1.35
40390910	9	1/8"	20	1.35
40390913	9	1/4"	20	1.70
40390917	9	3/8"	20	2.10
40391213	12	1/4"	20	1.70
40391217	12	3/8"	20	2.10
40391221	12	1/2"	22	3.15
40391717	17	3/8"	24	2.35
40391721	17	1/2"	24	3.35



Haakse slangpilaar

1010	To Suit Hose I.D. mm	€
41020202	2	2.85
41020303	3	2.85
41020404	4	3.25
41020606	6	3.25



Tee slangpilaar

1010	To Suit Hose I.D. mm	€
41030202	2	3.60
41030303	3	3.60
41030404	4	3.80
41030606	6	3.80



Slangpilaar inschroef - BSPT male

1011	To Suit Hose I.D. mm	BSP	L mm	€
40190405	4	M5	8	0.85
40190610	6	1/8"	12	1.10
40190613	6	1/4"	14	1.35
40190710	7	1/8"	12	1.10
40190713	7	1/4"	14	1.35
40190810	8	1/8"	12	1.20
40190813	8	1/4"	14	1.45
40190910	9	1/8"	12	1.20
40190913	9	1/4"	14	1.50
40190917	9	3/8"	17	2.10
40190921	9	1/2"	22	2.60
40191010	10	1/8"	12	1.45
40191013	10	1/4"	14	1.50
40191017	10	3/8"	17	2.10
40191021	10	1/2"	22	2.65
40191213	12	1/4"	14	1.50
40191217	12	3/8"	17	2.10
40191221	12	1/2"	22	2.65
40191417	14	3/8"	17	2.45
40191421	14	1/2"	22	2.75
40191617	16	3/8"	17	2.60
40191621	16	1/2"	22	2.95
40191627	16	3/4"	27	4.45
40191717	17	3/8"	19	2.65
40191721	17	1/2"	22	3.15
40191817	18	3/8"	19	3.25
40191821	18	1/2"	22	3.35
40191827	20	3/4"	27	4.65
40192017	20	3/8"	21	3.10
40192021	20	1/2"	22	3.15
40192027	20	3/4"	27	4.30
40192527	25	3/4"	27	4.45
40192532	25	1"	34	7.00

Slangpilaren



Slangpilaren - staal verzinkt

Temperatuur:
 -50°C to +120°C
 Barstdruk:
 135 bar



Slangpilaar inschroef - BSPT male - heavy duty

1011	To Suit Hose I.D.	BSPT	€
625000	3/16" (5mm)	1/8"	4.65
625002	3/16" (5mm)	1/4"	3.05
625020	1/4" (6mm)	1/8"	1.80
625022	1/4" (6mm)	1/4"	2.40
625024	1/4" (6mm)	3/8"	3.90
625025	1/4" (6mm)	1/2"	5.35
625032	5/16" (8mm)	1/4"	2.40
625034	5/16" (8mm)	3/8"	3.85
625035	5/16" (8mm)	1/2"	5.70
625042	3/8" (10mm)	1/4"	2.40
625044	3/8" (10mm)	3/8"	3.85
625045	3/8" (10mm)	1/2"	5.45
625052	1/2" (13mm)	1/4"	3.20
625054	1/2" (13mm)	3/8"	6.25
625055	1/2" (13mm)	1/2"	7.05
625057	1/2" (13mm)	3/4"	10.70
625074	3/4" (20mm)	3/8"	8.10
625077	3/4" (20mm)	3/4"	14.50



Slangpilaar opschroef - BSP female - heavy duty

1011	To Suit Hose I.D.	BSPT	€
626020	1/4" (6mm)	1/8"	3.10
626022	1/4" (6mm)	1/4"	3.90
626024	1/4" (6mm)	3/8"	4.55
626032	5/16" (8mm)	1/4"	3.40
626042	3/8" (10mm)	1/4"	3.95
626044	3/8" (10mm)	3/8"	5.30
626045	3/8" (10mm)	1/2"	8.55
626052	1/2" (13mm)	1/4"	4.75
626054	1/2" (13mm)	3/8"	5.25
626055	1/2" (13mm)	1/2"	8.35



Slangpilaren - staal vernikkeld



Slangpilaar inschroef - draaibaar - BSPT male

1011	To Suit Hose I.D. mm	BSPT	€	
40400713	7	1/4"	15	5.20
40400717	7	3/8"	15	6.05
40400917	9	3/8"	15	6.25
40401113	11	1/4"	15	5.20
40401117	11	3/8"	15	6.25
40401417	14	3/8"	17	6.05



Slangpilaar inschroef - BSPT male

1011	To Suit Hose I.D. mm	BSPT	€
CNS-12	13	1/2"	2.90
CNS-34	19	3/4"	3.10
CNS-1	25	1"	4.75
CNS-114	32	1.1/4"	5.70
CNS-112	38	1.1/2"	7.35
CNS-2	50	2"	10.70
CNS-212	62	2.1/2"	13.95
CNS-3	76	3"	18.05
CNS-4	100	4"	30.85
CNS-5	126	5"	75.10
CNS-6	150	6"	88.15



Verbindingsslangpilaar

1011	To Suit Hose I.D. mm	€
40310707	7	1.90
40310909S	9	2.00
40311111	11	2.70



Verbindingsslangpilaar

1011	To Suit Hose I.D. mm	€
SHM-12	13	2.65
SHM-34	19	3.50
SHM-1	25	4.75
SHM-114	32	4.75
SHM-112	38	5.95
SHM-2	50	13.30
SHM-212	62	14.95
SHM-3	76	21.45
SHM-4	100	33.70
SHM-5	126	84.50
SHM-6	150	169.25

KELM™
pneumatiek

Hydrauliek

Snel-
koppelingen

Afsluiters

Roestvast
staal

Fittingen

Lucht-
conditionering

Gereedschap

Pneumatiek

Diversen

Malleabele
fittingen
& staal

Ringleiding-
systemen

Slangen

Compressoren



Slangpilaren - aluminium met messing buitenlaag

Draadtype:

Conisch volgens
ISO 7.1 / BS 21 / DIN2999.

Toepassing:

Perslucht, water, olie en
vloeistoffen in het algemeen
op pneumatisch gebied.



Temperatuur:
0°C tot +80°C



Maximale werkdruk:
10 bar

Slangpilaar inschroef - BSPT male

1010	To Suit Hose I.D. mm	BSPT	€
AGT13/06K	6	1/4"	0.65
AGT13/08K	8	1/4"	0.55
AGT13/09K	9	1/4"	0.65
AGT13/13K	13	1/4"	0.75
AGT17/09K	9	3/8"	0.90
AGT17/13K	13	3/8"	0.80
AGT21/13K	13	1/2"	1.35
AGT21/19K	19	1/2"	1.35
AGT26/19K	19	3/4"	2.35
AGT33/25K	25	1"	4.75

“EEN ALTERNATIEF VOOR MESSING”

- Een nieuw begrip qua ontwerp, lichtgewicht pilaren met hoogwaardige en sterke eigenschappen.
- BSPT draad conform ISO 7.1, BS 21, DIN 2999.
- Voor gebruik met perslucht, water, olie en vloeistoffen in het algemeen op pneumatisch gebied.
- Heeft het uiterlijk van messing.

Druk en temperatuur is volledig afhankelijk van het type slang dat wordt toegepast.

Om deze reden moeten de waarden worden vastgesteld in overeenstemming met de kenmerken van de slang.



Slangpilaren



Hoogwaardige industriële kwaliteit.

Normering: BSPT-Conische schroefdraad, BS21;ISO 7.1; DIN-2999, BSP-Parallel schroefdraad, BS2779;ISO 228.

Veiligheidsfactor: 4

Temperatuur:
-20°C tot 290°C

Maximale werkdruk:
10 bar



Slangpilaren hogedruk - RVS AISI-316L

Temperatuur:
tot 225°C

Maximale werkdruk:
tot 140 bar

Slangpilaren - RVS AISI-316

Tech Data
1795

PRICE
DOWN



Slangpilaar inschroef - BSPT male

RVSK	To Suit Hose I.D. mm	BSPT	€
HT-18	4	1/8"	3.75
HT-18-6	6	1/8"	3.65
HT-14	6	1/4"	4.45
HT-14-08	8	1/4"	4.25
HT-14-10	10	1/4"	4.65
HT-14-13	13	1/4"	4.50
HT-38-08	8	3/8"	5.60
HT-38	10	3/8"	5.60
HT-38-13	13	3/8"	6.20
HT-12-10	10	1/2"	9.60
HT-12	13	1/2"	10.20
HT-12-19	19	1/2"	10.60
HT-12-25	25	1/2"	15.10
HT-34-13	13	3/4"	13.00
HT-34	19	3/4"	14.85
HT-1-19	19	1"	26.05
HT-1	25	1"	19.80
HT-1-31	31	1"	23.45
HT-114	31	1.1/4"	14.55
HT-112	38	1.1/2"	22.10
HT-2	50	2"	33.85
HT-212	63	2.1/2"	50.55
HT-3	75	3"	63.40
HT-4	100	4"	130.75

Tech Data
20777

PRICE
DOWN



Slangpilaar opschroef - BSP female

RVSK	To Suit Hose I.D. mm	BSPP	€
SFHT10/06	6	1/8"	8.10
SFHT13/06	6	1/4"	9.50
SFHT13/09	9	1/4"	9.50
SFHT17/10	10	3/8"	11.55
SFHT21/13	13	1/2"	15.00
SFHT26/19	19	3/4"	18.35
SFHT33/25	25	1"	22.35
SFHT42/32	32	1.1/4"	29.25
SFHT48/38	38	1.1/2"	46.50
SFHT52/51	51	2"	58.95

Tech Data
20779

PRICE
DOWN



Slangpilaar opschroef met wartel - BSP female 60° bolconus

RVSK	To Suit Hose I.D. mm	BSPP	€
FH13/14SS	6	1/4"	5.35
FH17/38SS	10	3/8"	8.35
FH21/12SS	13	1/2"	11.40
FH26/34SS	19	3/4"	16.10

Tech Data
20778

PRICE
DOWN



Verbindingslangpilaar

RVSK	To Suit Hose I.D. mm	€
DS06-SS	6	3.85
DS08-SS	8	4.25
DS10-SS	10	4.50
DS13-SS	13	5.15

Combi slangpilaar inschroef - BSPT male

RVSK	BSPT	€
SCN-12	1/2"	22.35
SCN-34	3/4"	22.55
SCN-1	1"	25.50
SCN-114	1.1/4"	30.75
SCN-112	1.1/2"	38.75
SCN-2	2"	45.75
SCN-3	3"	119.50



Slangpilaar inschroef - BSPT male - dikwandig gedraaid

RVSD	To Suit Hose I.D. mm	BSPT	mm	mm	H mm	€
60190610	6	1/8"	19.5	11	32	7.95
60190710	7	1/8"	19.5	11	32	8.00
60190713	7	1/4"	19.5	14	35.5	9.80
60190813	8	1/4"	19.5	14	35.5	9.70
60190913	9	1/4"	19.5	14	35.5	9.80
60190917	9	3/8"	19.5	17	36	12.65
60191013	10	1/4"	19.5	14	35.5	9.70
60191017	10	3/8"	19.5	17	36	12.65
60191021	10	1/2"	19.5	22	39	15.75
60191213	12	1/4"	19.5	14	39	18.75
60191217	12	3/8"	19.5	17	36	11.10
60191221	12	1/2"	19.5	22	39	18.75
60191417	14	3/8"	19.5	17	36	12.40
60191421	14	1/2"	19.5	22	39	18.75
60191621	16	1/2"	19.5	22	39	18.90
60191821	18	1/2"	19.5	22	39	19.10
60191827	18	3/4"	19.5	27	43.5	26.95
60192021	20	1/2"	19.5	22	39	19.80
60192027	20	3/4"	19.5	27	40	26.95

Hoofdstuk 13 - Slangen

KELM™
pneumatiek

Hydrauliek

Snel-
koppelingen

Afsluiters

Roestvast
staal

Fittingen

Lucht-
conditionering

Gereedschap

Pneumatiek

Diversen

Malleabele
fittingen
& staal

Ringleiding-
systemen

Slangen

Compressoren

Slangpilaren



Temperatuur:
-20°C tot 110°C



Maximale
werkdruk:
14 bar



Nylon 66



Slangpilaren - kunststof Nylon 66



Slangpilaar inschroef - BSPT male

KDR	To Suit Hose I.D. mm	BSPT	€
83190410	4	1/8"	0.70
83190413	4	1/4"	0.70
83190510	5	1/8"	0.70
83190513	5	1/4"	0.70
83190610	6	1/8"	0.70
83190613	6	1/4"	0.85
83190617	6	3/8"	0.80
83190621	6	1/2"	0.85
83190627	6	3/4"	0.85
83190810	8	1/8"	0.90
83190813	8	1/4"	1.00
83190817	8	3/8"	1.00
83190821	8	1/2"	1.00
83190827	8	3/4"	1.00
83191013	10	1/4"	1.05
83191017	10	3/8"	1.15
83191021	10	1/2"	1.15
83191027	10	3/4"	1.15
83191213	12	1/4"	1.15
83191217	12	3/8"	1.15
83191221	12	1/2"	1.15
83191227	12	3/4"	1.15
83191417	14	3/8"	1.15
83191421	14	1/2"	1.15
83191427	14	3/4"	1.15
83191621	16	1/2"	1.15
83191627	16	3/4"	1.50
83191921	19	1/2"	1.50
83191927	19	3/4"	1.50
83191932	19	1"	1.50
83192527	25	3/4"	1.70
83192532	25	1"	1.80



Slangpilaar inschroef - BSPT male - paneelmontage

KDR	To Suit Hose I.D. mm	BSPT	€
83201021	10	1/2"	1.50



Slangpilaar opschroef - BSPT female

KDR	To Suit Hose I.D. mm	BSPT	€
83210510	5	1/8"	0.75
83210513	5	1/4"	0.75
83211517	5	3/8"	0.75
83210521	5	1/2"	0.80
83210610	6	1/8"	0.60
83210613	6	1/4"	0.75
83211617	6	3/8"	0.75
83210621	6	1/2"	0.80
83210810	8	1/8"	0.75
83210813	8	1/4"	0.80
83210817	8	3/8"	0.85
83210821	8	1/2"	0.90
83211013	10	1/4"	0.85
83211017	10	3/8"	0.90
83211021	10	1/2"	0.90
83211213	12	1/4"	0.90
83211217	12	3/8"	0.90
83211221	12	1/2"	1.00
83211417	14	3/8"	0.90
83211421	14	1/2"	1.00
83211621	16	1/2"	1.05
83211921	19	1/2"	1.05



Slangpilaar opschroef met wartel - BSPT female

KDR	To Suit Hose I.D. mm	BSPT	€
83330410	4	1/8"	1.80
83330413	4	1/4"	1.80
83330510	5	1/8"	1.70
83330513	5	1/4"	1.70
83330517	5	3/8"	1.80
83330613	6	1/4"	1.70
83330617	6	3/8"	2.20
83330621	6	1/2"	2.20
83330813	8	1/4"	1.80
83330817	8	3/8"	2.00
83330821	8	1/2"	2.35
83330827	8	3/4"	2.25
83331017	10	3/8"	2.35
83331021	10	1/2"	3.05
83331027	10	3/4"	2.35
83331221	12	1/2"	2.20
83331227	12	3/4"	2.55
83331421	14	1/2"	3.15
83331427	14	3/4"	3.50
83331627	16	3/4"	3.60
83331927	19	3/4"	2.60



Verbindingsslangpilaar

KDR	To Suit Hose I.D. mm	€
83310404	4	0.70
83330505	5	0.60
83310606	6	0.70
83310808	8	0.70
83311010	10	0.80
83311212	12	0.85
83311414	14	0.90
83311616	16	1.00
83311919	19	1.05



Verbindingsslangpilaar - verlopend

KDR	To Suit Hose I.D. mm	€
83320504	5 - 4	0.70
83320604	6 - 4	0.70
83320605	6 - 5	0.75
83320805	8 - 5	0.75
83320806	8 - 6	0.80
83321006	10 - 6	0.85
83321008	10 - 8	0.90
83321208	12 - 10	1.00
83321210	12 - 10	1.05
83321410	14 - 10	1.05
83321412	14 - 12	1.15
83321612	16 - 12	1.15
83321614	16 - 14	1.40
83321914	19 - 14	1.40
83321916	19 - 16	1.40



Slangpilaren - kunststof Nylon 66



Haakse slangpilaar inschroef - BSPT male

KDR	To Suit Hose I.D. mm	BSPT	€
83500410	4	1/8"	0.85
83500413	4	1/4"	0.90
83500510	5	1/8"	0.85
83500513	5	1/4"	0.90
83500521	5	1/2"	0.85
83500610	6	1/8"	0.85
83500613	6	1/4"	1.00
83500617	6	3/8"	1.05
83500621	6	1/2"	1.05
83500810	8	1/8"	1.15
83500813	8	1/4"	1.15
83500817	8	3/8"	1.15
83500821	8	1/2"	1.15
83501013	10	1/4"	1.15
83501017	10	3/8"	1.15
83501021	10	1/2"	1.40
83501027	10	3/4"	1.15
83501213	12	1/4"	1.40
83501217	12	3/8"	1.40
83501221	12	1/2"	1.50
83501227	12	3/4"	1.15
83501417	14	3/8"	1.50
83501421	14	1/2"	1.15
83501427	14	3/4"	1.15
83501621	16	1/2"	1.80
83501627	16	3/4"	1.80
83501921	19	1/2"	1.90
83501927	19	3/4"	1.95



Haakse slangpilaar

KDR	To Suit Hose I.D. mm	€
83340400	4	0.60
83340500	5	0.75
83340600	6	0.75
83340800	8	0.80
83341000	10	0.90
83341200	12	0.90
83341400	14	1.05
83341600	16	1.15
83341900	19	1.30



Haakse slangpilaar - verlopend

KDR	To Suit Hose I.D. mm	€
83350504	5 - 4	0.75
83350605	6 - 5	0.75
83350806	8 - 6	0.80
83351006	10 - 6	0.85
83351008	10 - 8	0.85
83351210	12 - 10	0.90
83351412	14 - 12	1.05
83351614	16 - 14	1.05
83351916	19 - 16	1.15



Tee slangpilaar inschroef - BSPT male

KDR	To Suit Hose I.D. mm	BSPT	€
83530410	4	1/8"	0.70
83530413	4	1/4"	0.80
83530510	5	1/8"	0.70
83530513	5	1/4"	0.80
83530610	6	1/8"	0.80
83530613	6	1/4"	0.85
83530617	6	3/8"	0.90
83530621	6	1/2"	1.00
83530810	8	1/8"	1.15
83530813	8	1/4"	1.15
83530817	8	3/8"	1.15
83530821	8	1/2"	1.15
83531013	10	1/4"	1.40
83531017	10	3/8"	1.40
83531021	10	1/2"	1.50
83531027	10	3/4"	1.40
83531213	12	1/4"	1.40
83531217	12	3/8"	1.40
83531221	12	1/2"	1.50
83531227	12	3/4"	1.40
83531417	14	3/8"	1.50
83531421	14	1/2"	1.70
83531427	14	3/4"	1.40
83531621	16	1/2"	1.80
83531627	16	3/4"	1.90
83531921	19	1/2"	1.95
83531927	19	3/4"	2.10



Tee slangpilaar

KDR	To Suit Hose I.D. mm	€
83540400	4	0.70
83540500	5	0.80
83540600	6	1.00
83540800	8	1.15
83541000	10	1.15
83541200	12	1.40
83541400	14	1.40
83541600	16	1.60
83541900	19	1.90



Tee slangpilaar - verlopend

KDR	To Suit Hose I.D. mm	€
83550504	5 - 4	0.85
83550605	6 - 5	0.90
83550806	8 - 6	1.15
83551008	10 - 8	1.15
83551210	12 - 10	1.15
83551412	14 - 12	1.40
83551614	16 - 14	1.90
83551916	19 - 16	2.00



Y-slangpilaar

KDR	To Suit Hose I.D. mm	€
83570400	4	1.00
83570600	6	1.00
83570800	8	1.15
83571000	10	1.60
83571700	17	1.90

Slangpilaren

Slangpilaren - kunststof Nylon 6

Temperatuur:
-40°C - 90°C

Maximale
werkdruk:
1 - 10 bar

Nylon 6



Slangpilaar inschroef - BSPT male

NORM	BSPT	ID mm	€
GES4R18	1/8"	4	0.70
GES4R14	1/4"	4	1.00
GES5R14	1/4"	5	2.40
GES6R18	1/8"	6	0.95
GES6R14	1/4"	6	1.00
GES6R38	3/8"	6	1.35
GES8R18	1/8"	8	1.20
GES8R14	1/4"	8	1.20
GES8R38	3/8"	8	1.45
GES8R12	1/2"	8	2.15
GES10R14	1/4"	10	1.35
GES10R38	3/8"	10	1.45
GES12R38	3/8"	12	1.45
GES12R12	1/2"	12	2.15
GES14R38	3/8"	14	1.85
GES14R12	1/2"	14	2.30
GES16R12	1/2"	16	2.70
GES16R34	3/4"	16	2.70
GES19R34	3/4"	19	3.10
GES25R1	1"	25	3.45



Inschroefdop - BSPT male

NORM	BSPT	€
BSTR18	1/8"	0.50
BSTR14	1/4"	0.60
BSTR38	3/8"	1.10
BSTR12	1/2"	1.75



Tee slangpilaar inschroef - BSPT male

NORM	BSPT	ID mm	€
TES4R18	1/8"	4	0.95
TES4R14	1/4"	4	1.20
TES6R18	1/8"	6	1.10
TES6R14	1/4"	6	1.35
TES8R14	1/4"	8	1.65
TES10R38	3/8"	10	2.25



Haakse slangpilaar inschroef - BSPT male

NORM	BSPT	ID mm	€
WES4R18	1/8"	4	0.85
WES4R14	1/4"	4	1.10
WES6R18	1/8"	6	1.00
WES6R14	1/4"	6	1.20
WES6R38	3/8"	6	1.45
WES8R18	1/8"	8	1.45
WES8R14	1/4"	8	1.45
WES8R38	3/8"	8	1.75
WES8R12	1/2"	8	2.65
WES10R14	1/4"	10	1.85
WES10R38	3/8"	10	2.00
WES12R38	3/8"	12	2.25
WES12R12	1/2"	12	2.60
WES19R34	3/4"	19	3.10
WES25R1	1"	25	4.40

Slangpilaren - kunststof POM

Temperatuur:
-40°C - 80°C

Maximale
werkdruk:
1 - 10 bar

POM



Verbindings slangpijl

NORM	ID. (mm)	€
NOR-GS3	3	0.30
NOR-GS4	4	0.30
NOR-GS5	5	0.50
NOR-GS6	6	0.65
NOR-GS8	8	0.90
NOR-GS10	10	1.10
NOR-GS12	12	1.65
NOR-GS13	13	1.65
NOR-GS14	14	2.00
NOR-GS16	16	2.30
NOR-GS19	19	2.65
NOR-GS25	25	4.40



Verbindings slangpijl - verlopnd

NORM	ID. (mm)	€
GRS4-3	4-3	0.65
GRS6-4	6-4	0.70
GRS8-4	8-4	0.95
GRS8-6	8-6	1.20
GRS10-6	10-6	1.45
GRS10-8	10-8	1.45
GRS12-8	12-8	1.75
GRS12-10	12-10	1.75



Tee slangpijl

NORM	ID. (mm)	€
NOR-TS3	3	0.55
NOR-TS4	4	0.65
NOR-TS5	5	0.85
NOR-TS6	6	0.95
NOR-TS7	7	1.10
NOR-TS8	8	1.35
NOR-TS10	10	1.75
NOR-TS12	12	2.15
NOR-TS13	13	2.60
NOR-TS14	14	2.60
NOR-TS15	15	3.00
NOR-TS16	16	3.45
NOR-TS19	19	3.85
NOR-TS25	25	5.35



Tee slangpijl - verlopnd

NORM	ID. (mm)	€
TRS3-4-3	3-4-3	0.95
TRS4-6-4	4-6-4	0.95
TRS6-4-6	6-4-6	0.95
TRS8-4-8	8-4-8	1.35
TRS8-6-8	8-6-8	1.35
TRS10-6-10	10-6-10	1.75
TRS10-8-10	10-8-10	1.85
TRS10-13-10	10-13-10	2.15
TRS12-6-12	12-6-12	2.25
TRS12-8-12	12-8-12	2.25
TRS12-10-12	12-10-12	3.10
TRS15-6-15	15-6-15	3.10
TRS15-8-15	15-8-15	3.10
TRS18-10-18	18-10-18	4.40
TRS18-15-18	18-15-18	4.40



Haakse slangpijl

NORM	ID. (mm)	€
NOR-WS3	3	0.70
NOR-WS4	4	0.80
NOR-WS5	5	0.85
NOR-WS6	6	0.95
NOR-WS8	8	1.35
NOR-WS10	10	1.75
NOR-WS12	12	2.15
NOR-WS13	13	2.25
NOR-WS14	14	2.55
NOR-WS15	15	2.95
NOR-WS16	16	3.10
NOR-WS19	19	3.80
NOR-WS25	25	4.40



Y-slangpijl

NORM	ID. (mm)	€
NOR-YS3	3	0.70
NOR-YS4	4	0.70
NOR-YS5	5	0.85
NOR-YS6	6	0.95
NOR-YS8	8	1.45
NOR-YS10	10	1.75
NOR-YS12	12	2.20
NOR-YS13	13	2.40
NOR-YS14	14	2.60
NOR-YS16	16	3.45
NOR-YS19	19	3.75



Y-slangpijl - verlopnd

NORM	ID. (mm)	€
YRS4-6-4	6-4	0.95
YRS6-8-6	8-6	1.35



Kruis slangpijl

NORM	ID. (mm)	€
NOR-KS4	4	1.10
NOR-KS5	5	1.35
NOR-KS6	6	1.65
NOR-KS12	12	3.35

KELM™
pneumatiek

Hydrauliek

Snel-
koppelingen

Afsluiters

Roestvast
staal

Fittingen

Lucht-
conditionering

Gereedschap

Pneumatiek

Diversen

Malleabele
fittingen
& staal

Ringleiding-
systemen

Slangen

Compressoren

Slangklemmen



MIKALOR

Milieuvriendelijk: Supra slangklemmen zijn geproduceerd volgens EU richtlijn 2002/95/EC van 1 juli 2006.

Veiligheid: De afgeschuinde hoeken van de slangklemband voorkomen schade aan de slang, en kunnen zo gevaarlijke situaties voorkomen.

Super slangklem

Geel verzinkt en verchromd



Tech Data
1739

Super W1 - zacht staal - stalen schroef

0108		B mm	€
SBC1719	17-19	19,8	0.55
SBC2022	20-22	19,8	0.60
SBC2325	23-25	19,8	0.60
SBC2628	26-28	19,8	0.60
SBC2931	29-31	22	0.75
SBC3235	32-35	22	0.80
SBC3639	36-39	22	0.80
SBC4043	40-43	22	0.90
SBC4447	44-47	24,5	1.30
SBC4851	48-51	24,5	1.30
SBC5255	52-55	24,5	1.35
SBC5659	56-59	24,5	1.40
SBC6063	60-63	24,5	1.45
SBC6467	64-67	24,5	1.45
SBC6873	68-73	26,5	1.85
SBC7479	74-79	26,5	1.90
SBC8085	80-85	26,5	2.00
SBC8691	86-91	26,5	2.00
SBC9297	92-97	26,5	2.15
SBC98103	98-103	26,5	2.15
SBC104112	104-112	26,5	2.25
SBC113121	113-121	26,5	2.40
SBC122130	122-130	26,5	2.80
SBC131139	131-139	29	3.30
SBC140148	140-148	29	3.30
SBC149161	149-161	29	3.90
SBC162174	162-174	29	4.45
SBC175187	175-187	29	4.30
SBC188200	188-200	29	4.60
SBC201213	201-213	29	4.75
SBC214226	214-226	29	4.90
SBC227239	227-239	29	4.95
SBC240252	240-252	29	5.40

Supra slangklem



Tech Data
1740

Supra W2 - RVS AISI-430 - stalen schroef

5555		B mm	€
MS1901	17-19	19,8	1.15
MS1902	19-21	19,8	1.15
MS1903	21-23	19,8	1.15
MS1904	23-25	19,8	1.15
MS1905	25-27	19,8	1.20
MS1906	27-29	19,8	1.20
MS1907	29-31	22	1.45
MS1908	31-34	22	1.50
MS1909	34-37	22	1.70
MS1910	37-40	22	1.70
MS1911	40-43	22	1.70
MS1912	43-47	22	2.15
MS1913	47-51	22	2.25
MS1914	51-55	22	2.25
MS1915	55-59	22	2.35
MS1916	59-63	22	2.35
MS1917	63-68	22	2.40
MS1918	68-73	27,5	3.10
MS1919	73-79	27,5	3.15
MS1920	79-85	27,5	3.25
MS1921	85-91	27,5	3.30
MS1922	91-97	27,5	3.50
MS1923	97-104	27,5	3.50
MS1924	104-112	27,5	3.75
MS1925	112-121	27,5	3.85
MS1926	121-130	27,5	3.95
MS1927	130-140	31	5.50
MS1928	140-150	31	5.65
MS1929	150-162	31	5.30
MS1930	162-174	31	5.95
MS1931	174-187	31	6.10
MS1932	187-200	31	6.25
MS1933	200-213	31	6.35
MS1934	213-226	31	6.55
MS1935	226-239	31	6.70
MS1936	239-252	31	6.90

RVS



Tech Data
1741

Supra W4 - RVS AISI-304 - RVS schroef

0108		B mm	€
SS1301	17-19	19,8	3.05
SS1302	19-21	19,8	3.05
SS1303	21-23	19,8	3.10
SS1304	23-25	19,8	3.15
SS1305	25-27	19,8	3.15
SS1306	27-29	19,8	3.25
SS1307	29-31	22	3.90
SS1308	31-34	22	3.95
SS1309	34-37	22	4.05
SS1310	37-40	22	4.15
SS1311	40-43	22	4.25
SS1312	43-47	22	5.25
SS1313	47-51	22	5.30
SS1314	51-55	22	5.40
SS1315	55-59	22	5.50
SS1316	59-63	22	5.60
SS1317	63-68	22	5.65
SS1318	68-73	27,5	7.95
SS1319	73-79	27,5	8.25
SS1320	79-85	27,5	8.35
SS1321	85-91	27,5	8.60
SS1322	91-97	27,5	8.70
SS1323	97-104	27,5	8.90
SS1324	104-112	27,5	9.10
SS1325	112-121	27,5	9.30
SS1326	121-130	27,5	9.55
SS1327	130-140	31	13.20
SS1328	140-150	31	13.55
SS1329	150-162	31	13.85
SS1330	162-174	31	13.95
SS1331	174-187	31	14.25
SS1332	187-200	31	14.65
SS1333	200-213	31	14.75
SS1334	213-226	31	15.00
SS1335	226-239	31	15.20
SS1336	239-252	31	15.40

Hoofdstuk 13 - Slangen

KELM™
pneumatiek

Hydrauliek

Snelkoppelingen

Afsluiters

Roestvast staal

Fittingen

Luchtconditionering

Gereedschap

Pneumatiek

Diversen

Malleabele fittingen & staal

Ringleidingssystemen

Slangen

Compressoren

- **tst** (drukknop) snelkoppelingen & insteeknippels vanaf pagina 251



Oorklem - enkel



Staal verzinkt

Tech Data
1743

5555		€
3012080	7-9	0.10
3012072	8-10	0.10
3012013	9-11	0.10
3012021	10-12	0.10
3012030	11-13	0.10
3012048	12-14	0.15
3012056	14-16	0.15
3012064	16-18	0.15

RVS



RVS AISI-304

Tech Data
1744

5555		€
23012440	7-9	0.25
23012087	8-10	0.30
23012010	9-11	0.30
23012028	10-12	0.30
23012036	11-13	0.35
23012044	12-14	0.35
23012079	13-15	0.35
23012052	14-16	0.35
23012458	15-17	0.40
23012060	16-18	0.40
23012423	17-19	0.45
23012431	18-20	0.45

Oorklem - dubbel



Staal verzinkt

Tech Data
1743

5555		€
3012101	5-7	0.10
3012110	7-9	0.10
3012128	9-11	0.10
3012099	10-12	0.10
3012136	11-13	0.10
3012144	13-15	0.15
3012152	14-17	0.15
3012160	15-18	0.20
3012179	17-20	0.20
3012187	18-21	0.20
3012195	20-23	0.20
3012208	22-25	0.25
3012216	23-27	0.30
3012224	25-28	0.30
3012232	28-31	0.35
3012240	31-34	0.40
3012259	34-37	0.45
3012267	37-40	0.50
3012275	40-43	0.60
3012283	43-46	0.65

RVS



RVS AISI-304

Tech Data
1744

5555		€
23012108	5-7	0.20
23012116	7-9	0.30
23012124	9-11	0.30
23012132	11-13	0.30
23012140	13-15	0.35
23012159	14-17	0.40
23012167	15-18	0.40
23012175	17-20	0.45
23012183	18-21	0.50
23012191	20-23	0.50
23012204	22-25	0.65

Oorklem met binnenring - enkel



Staal verzinkt -
binnenring RVS AISI-301

Tech Data
1745

5555		€
3011009	7,5-8,5	0.20
3011010	8,0-9,5	0.20
3011029	8,5-10,5	0.20
3011037	10-11,5	0.20
3011045	10,5-12,5	0.25
3011053	11,5-13,3	0.25
3011061	13,0-15,3	0.30
3011070	15,0-17,3	0.30

RVS



RVS AISI-304 -
binnenring RVS AISI-301

Tech Data
1745

5555		€
23012300	7,5-8,5	0.40
23012319	8,2-9,5	0.40
23012327	9,0-10,5	0.40
23012335	10,0-11,5	0.45
23012343	10,5-12,5	0.50
23012351	11,5-13,5	0.55
23012360	12,5-14,5	0.60
23012378	13,0-15,3	0.60
23012386	14,0-16,3	0.60
23012394	15,0-17,3	0.80
23012407	16,0-18,3	0.80
23012415	17,0-19,3	0.80

KELM™
pneumatiek

Hydrauliek

Snel-
koppelingen

Afsluiters

Roestvast
staal

Fittingen

Lucht-
conditionering

Gereedschap

Pneumatiek

Diversen

Malleabele
fittingen
& staal

Ringleiding-
systemen

Slangen

Compressoren



Hose Clips



Slangklemmen



JUBILEE® Clipdriver

7mm A/F socket - vaste steel

Tech Data
1940



7mm A/F socket - vaste steel

6666

L
mm

€

2025-3753

95

9.25

2025-3761

160

9.25

JUBILEE® Flexidriver

Voor efficiënte, snelle en eenvoudige aanpassing van Jubilee klemmen. Met flexibele steel, ontworpen voor gebruik op moeilijk bereikbare plekken.

7mm A/F socket

Tech Data
1940



7mm A/F socket

6666

€

2025-3779

15.95

JUBILEE® wormschroefklem

No. 1 in the U.K.

Top kwaliteit, Kitemark gekeurd volgens BS 5315:1991 en geproduceerd volgens BS EN ISO 9001:2008. De staal serie is verzinkt ten behoeve van corrosiebestendigheid. De RVS serie is geheel uit RVS-304 (A2) en Lloyd's Register gekeurd.

Tech Data
591



Zacht verzinkt staal - 9mm

6666

B
mm

EL
SPAN
REGISTER

€

OOO-MS	9	9,5-12	0.65
MOO-MS	9	11-16	0.65
OO-MS	9	13-20	0.75

RVS AISI-304 - 9mm

6666

B
mm

EL
SPAN
REGISTER

€

OOO-SS	9	9,5-12	2.10
MOO-SS	9	11-16	2.10
OO-SS	9	13-20	2.10

Zacht verzinkt staal - 13mm

6666

B
mm

EL
SPAN
REGISTER

€

O-MS	13	16-22	0.80
OX-MS	13	18-25	0.80
1A-MS	13	22-30	0.85
1-MS	13	25-35	0.85
1X-MS	13	30-40	1.00
1M-MS	13	32-45	1.00
2A-MS	13	35-50	1.00
2-MS	13	40-55	1.05
2X-MS	13	45-60	1.10
3-MS	13	55-70	1.30
3X-MS	13	60-80	1.40
4-MS	13	70-90	1.40
4X-MS	13	85-100	1.50
5-MS	13	90-120	1.85
6-MS	13	110-140	2.00
6X-MS	13	120-150	2.10
7-MS	13	135-165	2.15
71/2-MS	13	158-190	2.75
81/2-MS	13	184-216	3.00
91/2-MS	13	210-242	3.20
101/2-MS	13	235-267	3.45
111/2-MS	13	260-292	3.70
121/2-MS	13	286-318	4.65

RVS AISI-304 - 13mm

6666

B
mm

EL
SPAN
REGISTER

€

O-SS	13	16-22	2.55
OX-SS	13	18-25	2.65
1A-SS	13	22-30	2.75
1-SS	13	25-35	2.95
1X-SS	13	30-40	3.00
1M-SS	13	32-45	3.10
2A-SS	13	35-50	3.50
2-SS	13	40-55	3.15
2X-SS	13	45-60	3.65
3-SS	13	55-70	3.90
3X-SS	13	60-80	4.25
4-SS	13	70-90	4.35
4X-SS	13	85-100	4.55
5-SS	13	90-120	5.00
6-SS	13	110-140	5.45
6X-SS	13	120-150	5.65
7-SS	13	135-165	5.90
71/2-SS	13	158-190	6.70
81/2-SS	13	184-216	7.60
91/2-SS	13	210-242	8.60
101/2-SS	13	235-267	9.30
121/2-SS	13	286-318	10.35

KELM™
pneumatiek

Hydrauliek

Snel-
koppelingen

Afsluiters

Roestvast
staal

Fittingen

Lucht-
conditionering

Gereedschap

Pneumatiek

Diversen

Malleabele
fittingen
& staal

Ringleiding-
systemen

Slangen

Compressoren

Slangklemmen



JUBILEE® Clip dispenser

Ook geschikt voor wandmontage
Eenvoudig aan te vullen
100 klemmen per dispenser

Inhoud:		Type	Aantal	Type	Aantal
OOO	10	1A	10		
MOO	10	1	10		
OO	10	1X	10		
O	10	1M	10		
OX	10	2A	10		
		Flexibele schroevendraaier	1		



Zacht verzinkt staal

6666



124.20

JUBILEE® Large clip dispenser

Ook geschikt voor wandmontage
Eenvoudig aan te vullen
140 klemmen per dispenser

Inhoud:		Type	Aantal
OOO	10		
MOO	10		
OO	10		
O	10		
OX	10		
1A	10		
1	10		
1X	10		
1M	10		
2A	10		
2	10		
2X	10		
3	10		
3X	10		
		Flexibele schroevendraaier	3



Zacht verzinkt staal

6666



250.45

Hoofdstuk 13 – Slangen

KELM™
pneumatiek

Hydrauliek

Snel-
koppelingen

Afsluiters

Roestvast
staal

Fittingen

Lucht-
conditionering

Gereedschap

Pneumatiek

Diversen

Malleabele
fittingen &
staal

Ringleiding-
systemen

Slangen

Compressoren



RVS AISI-304

6666



263.00



RVS AISI-304

6666



526.60

Slangklemmen



JUBILEE® Workshop assortimentsverpakking

Tech Data
1938



Inhoud:

Type	Aantal
OOO	24
MOO	32
OO	28
O	13
OX	14
1A	12
1	13
1X	7

Een assortiment van 143 wormschroefklemmen in een kunststof box

Zacht verzinkt staal

6666



HCP143

140.15

JUBILEE® Handy Packs

Tech Data
10584



Inhoud:

Type	Aantal
OOO	10
MOO	10
OO	10
O	10
OX	10
1A	10
1	10
1X	10
1M	10
2A	10

Een assortiment van de meest gebruikte maten wormschroefklemmen, individueel verpakt in doosjes van 10 stuks

Zacht verzinkt staal

6666



HP100MS

83.75

RVS AISI-304



6666



HP100SS

240.05

JUBILEE® Junior slangklem (nut en bolt)

Tech Data
10310

Toepassingen:
Olie- en bezinslang, heaters en slangen met kleine doorlaat



Zacht verzinkt staal

6666



NB0709	7	9	0.35
NB0810	8	10	0.35
NB0911	9	11	0.35
NB1012	10	12	0.35
NB1113	11	13	0.35
NB1214	12	14	0.35
NB1315	13	15	0.35
NB1416	14	16	0.35
NB1517	15	17	0.35
NB1618	16	18	0.35

JUBILEE® Junior assortimentsverpakking

Tech Data
1938



Inhoud:

Type	Aantal
07-09mm	25
08-10mm	25
09-11mm	25
10-12mm	30
11-13mm	30
12-14mm	30

Een assortiment van 165 slangklemmen (nut & bolt) in een kunststof box (te gebruiken voor met slangen met een kleine doorlaat)

Zacht verzinkt staal

6666



JA165

86.65

KELM™
pneumatiek

Hydrauliek

Snel-
koppelingen

Afsluiters

Roestvast
staal

Fittingen

Lucht-
conditionering

Gereedschap

Pneumatiek

Diversen

Malleabele
fittingen
& staal

Ringleiding-
systemen

Slangen

Compressoren

JUBILEE® Superclamp éénbouts slangklem

Voor gebruik bij toevoerslang, eenvoudig aan te passen door gebruik van één bout.
Maximaal aanhaalmoment 6 tot 25 Nm (afhankelijk van maatvoering).



Zacht verzinkt staal

RVS AISI-304

RVS AISI-316

6666	min mm	max mm	B mm	€
------	--------	--------	------	---

6666	min mm	max mm	B mm	€
------	--------	--------	------	---

6666	min mm	max mm	B mm	€
------	--------	--------	------	---

JSC19	17	19	18	0.95
JSC22	20	22	18	0.95
JSC25	23	25	18	0.95
JSC28	26	28	18	0.95
JSC31	29	31	18	1.00
JSC35	32	35	20	1.35
JSC39	36	39	20	1.35
JSC43	40	43	20	1.40
JSC47	44	47	20	1.45
JSC51	48	51	20	1.50
JSC55	52	55	20	1.50
JSC59	56	59	20	1.60
JSC63	60	63	20	1.60
JSC67	64	67	25	2.65
JSC73	68	73	25	2.70
JSC79	74	79	25	3.00
JSC85	80	85	25	3.05
JSC91	86	91	25	3.15
JSC97	92	97	25	3.20
JSC103	98	103	25	3.30
JSC112	104	112	25	3.30
JSC121	113	121	25	3.40
JSC130	122	130	25	3.70
JSC139	131	139	25	3.80
JSC148	140	148	25	3.85
JSC161	149	161	25	4.00
JSC174	162	174	25	4.25
JSC187	175	187	25	4.35
JSC200	188	200	25	4.45
JSC213	201	213	25	4.90
JSC226	214	226	25	5.35
JSC239	227	239	25	5.85
JSC252	240	255	25	6.40
JSC265	253	265	25	6.90

JSC019SS	17	19	18	3.15
JSC022SS	20	22	18	3.30
JSC025SS	23	25	18	3.40
JSC028SS	26	28	18	3.55
JSC031SS	29	31	18	3.60
JSC035SS	32	35	20	3.80
JSC039SS	36	39	20	3.80
JSC043SS	40	43	20	3.80
JSC047SS	44	47	20	3.85
JSC051SS	48	51	20	3.85
JSC055SS	52	55	20	3.95
JSC059SS	56	59	20	4.00
JSC063SS	60	63	20	4.10
JSC067SS	64	67	25	7.95
JSC073SS	68	73	25	8.10
JSC079SS	74	79	25	8.15
JSC085SS	80	85	25	8.25
JSC091SS	86	91	25	8.45
JSC097SS	92	97	25	8.50
JSC103SS	98	103	25	8.65
JSC112SS	104	112	25	8.75
JSC121SS	113	121	25	8.90
JSC130SS	122	130	25	9.15
JSC139SS	131	139	25	9.35
JSC148SS	140	148	25	9.45
JSC161SS	149	161	25	9.65
JSC174SS	162	174	25	9.85
JSC187SS	175	187	25	11.25
JSC200SS	188	200	25	11.60
JSC213SS	201	213	25	11.95
JSC226SS	214	226	25	12.50
JSC239SS	227	239	25	13.05
JSC252SS	240	255	25	13.65
JSC265SS	253	265	25	14.20

JSC019SS316	17	19	18	6.25
JSC022SS316	20	22	18	6.40
JSC025SS316	23	25	18	6.70
JSC028SS316	26	28	18	6.90
JSC031SS316	29	31	18	7.15
JSC035SS316	32	35	20	7.45
JSC039SS316	36	39	20	6.90
JSC043SS316	40	43	20	7.55
JSC047SS316	44	47	20	7.55
JSC051SS316	48	51	20	7.70
JSC055SS316	52	55	20	7.85
JSC059SS316	56	59	20	7.95
JSC063SS316	60	63	20	8.10
JSC067SS316	64	67	25	15.70
JSC073SS316	68	73	25	15.95
JSC079SS316	74	79	25	16.15
JSC085SS316	80	85	25	16.20
JSC091SS316	86	91	25	16.65
JSC097SS316	92	97	25	16.75
JSC103SS316	98	103	25	17.00
JSC112SS316	104	112	25	17.25
JSC121SS316	113	121	25	17.65
JSC130SS316	122	130	25	18.05
JSC139SS316	131	139	25	18.45
JSC148SS316	140	148	25	18.70
JSC161SS316	149	161	25	19.05
JSC174SS316	162	174	25	19.50
JSC187SS316	175	187	25	22.20
JSC200SS316	188	200	25	22.85
JSC213SS316	201	213	25	23.60
JSC226SS316	214	226	25	24.60
JSC239SS316	227	239	25	25.75
JSC252SS316	240	252	25	26.90
JSC265SS316	253	265	25	28.00

Slangklemmen



JUBILEE® High Torque wormschroefklem

Aanbevolen aanhaalmoment 11,9 Nm.
Voor toepassingen waar een extra hoog aanhaalmoment nodig is, zoals bij zuigslangen met staaldraad inlage.
8mm A/F socket

Tech Data
1941



RVS

RVS AISI-304 - 16mm

6666	SPIN RETURN	€
JHT35	20-35	5.85
JHT40	25-40	5.90
JHT45	25-45	6.00
JHT50	30-50	6.15
JHT70	40-70	6.40
JHT80	60-80	7.00
JHT95	70-95	7.15
JHT100	80-100	7.10
JHT120	90-120	7.45
JHT140	110-140	7.85
JHT160	130-160	8.40
JHT180	150-180	8.40
JHT200	170-200	9.25
JHT220	190-220	9.70
JHT240	210-240	10.10
JHT260	230-260	10.45
JHT280	250-280	10.40
JHT300	270-300	11.15
JHT320	290-320	11.10
JHT340	310-340	11.40
JHT360	330-360	12.35
JHT380	350-380	12.25
JHT400	370-400	12.70
JHT420	390-420	12.90
JHT440	410-400	13.75
JHT480	450-480	14.65
JHT500	470-500	15.00

JUBILEE® Multiband dispenser

Voor het samenstellen van wormschroefklemmen op gewenste lengte/spanbereik.
RVS AISI-304 wormschroefband met bandbreedte 7mm of 11mm is op aanvraag leverbaar.



Wormschroefband - zacht verzinkt staal - 10 meter

6666	B mm	€
2025-3720	11	32.65

Wormschroefband - zacht verzinkt staal - 30 meter

6666	B mm	€
2025-3738	11	93.95



Wormschroefhuis en schroef - zacht verzinkt staal - 25 stuks

6666	€
2025-3746	25 29.55

Tech Data 1942

JUBILEE® Multiband Pocket Pack

• inclusief wormschroefhuis en schroef (25 stuks) - zacht verzinkt staal



Wormschroefband - zacht verzinkt staal - 3 meter

6666	B mm	€
MB1707	11	27.35

JUBILEE® Multiband Handy Pack

• inclusief wormschroefhuis en schroef (8 stuks) - zacht verzinkt staal



Wormschroefband - zacht verzinkt staal - 10 meter

6666	B mm	€
MB1708	11	64.40

Hoofdstuk 13 - Slangen

KELM™ pneumatiek

Hydrauliek

Snelkoppelingen

Afsluiters

Roestvast staal

Fittingen

Luchtconditionering

Gereedschap

Pneumatiek

Diversen

Malleabele fittingen & staal

Ringleidingssystemen

Slangen

Compressoren



- Voor drukknop veiligheidssnelkoppelingen conform ARB0/ISO 4414 zie pagina 251 en 256
- Met Euro, Orion & ISO 6150-C profiel



HI-GRIP assortimentsverpakking wormschroefklemmen



Maten van 12mm tot 50mm

135-delige set - zacht verzinkt staal

6695



139.35

HGZAB1

MINI-CLIP assortimentsverpakking wormschroefklemmen



Diameters: 7mm-9mm, 8mm-10mm, 9mm-11mm, 10mm-12mm, 11mm-13mm, 12mm-14mm, 13mm-15mm, 14mm-16mm, 15mm-17mm, 16mm-18mm

157-delige set - zacht verzinkt staal

6695



129.80

MCZAB1



Maten van 12mm tot 50mm

135-delige set - 18/8 marine kwaliteit RVS AISI-304

6695



405.65

HGSAB1

KELM™
pneumatiek

Hydrauliek

Snel-
koppelingen

Afsluiters

Roestvast
staal

Fittingen

Lucht-
conditionering

Gereedschap

Pneumatiek

Diversen

Malleabele
fittingen
& staal

Ringleiding-
systemen

Slangen

Compressoren

HI-TORQUE wormschroefklem - heavy duty

Materiaal:
RVS BS304
(schroef RVS
BS410)



RVS

RVS BS304 - RVS BS410 schroef -
16mm

6695	B mm	min mm	max mm	€
HT27	16	20	27	6.50
HT30	16	20	30	6.50
HT35	16	20	35	6.50
HT40	16	25	40	6.50
HT45	16	25	45	6.60
HT50	16	30	50	6.70
HT60	16	40	60	6.90
HT65	16	45	65	7.15
HT70	16	50	70	7.15
HT80	16	60	80	7.35
HT90	16	70	90	7.50
HT95	16	75	95	7.65
HT100	16	80	100	7.80
HT120	16	90	120	8.10
HT140	16	110	140	8.45
HT160	16	130	160	8.90
HT180	16	150	180	9.25
HT200	16	170	200	9.70
HT220	16	190	220	10.20
HT240	16	210	240	10.50
HT260	16	230	260	10.95
HT280	16	250	280	11.30
HT320	16	290	320	12.20
HT340	16	310	340	12.55
HT360	16	330	360	12.90
HT380	16	350	380	13.30
HT400	16	370	400	13.70
HT420	16	390	420	14.00
HT440	16	410	440	14.50
HT460	16	430	460	12.90
HT480	16	450	480	15.30
HT500	16	470	500	15.65

HI-GRIP wormschroefklem - vleugelschroef

Materiaal: Zacht
verzinkt staal



Zacht verzinkt staal - 9mm

6695	B mm	min mm	max mm	€
510-12	9	9.5	12	1.05
510-16	9	11	16	1.15
510-20	9	13	20	1.15

Zacht verzinkt staal - 13mm

6695	B mm	min mm	max mm	€
510-22	13	14	22	1.15
510-25	13	17	25	1.30
510-30	13	22	30	1.30
510-35	13	25	35	1.35
510-40	13	30	40	1.35
510-45	13	35	45	1.35
510-50	13	35	50	1.65
510-55	13	40	55	1.45
510-60	13	45	60	1.65

HI-GRIP wormschroefklem



Zacht verzinkt staal - 9mm

6695	B mm	min mm	max mm	€
WDHC000	9	9.5	12	0.65
WDHCM00	9	11	16	0.65
WDHCOO	9	13	20	0.65

Zacht verzinkt staal - 13mm

6695	B mm	min mm	max mm	€
WDHCO	13	14	22	0.70
WDHCOX	13	17	25	0.75
WDHC1A	13	22	30	0.75
WDHC1	13	25	35	0.80
WDHC1X	13	30	40	0.80
WDHC2A	13	35	50	0.90
WDHC2	13	40	55	0.90
WDHC2X	13	45	60	0.95
WDHC3	13	50	70	1.05
WDHC3X	13	60	80	1.15
WDHC4	13	70	90	1.35
WDHC4X	13	80	100	1.45
WDHC5	13	90	120	1.85

RVS BS304 - 9mm

6695	B mm	min mm	max mm	€
WDHC000-SS	9	9.5	12	2.35
WDHCM00-SS	9	11	16	2.35
WDHCOO-SS	9	13	20	2.35

RVS BS304 - 13mm

6695	B mm	min mm	max mm	€
WDHCO-SS	13	14	22	2.75
WDHCOX-SS	13	17	25	2.75
WDHC1A-SS	13	22	30	2.80
WDHC1-SS	13	25	35	2.90
WDHC1X-SS	13	30	40	3.05
WDHC2A-SS	13	35	50	3.35
WDHC2-SS	13	40	55	3.55
WDHC2X-SS	13	45	60	3.70
WDHC3-SS	13	50	70	4.05
WDHC3X-SS	13	60	80	4.30
WDHC4-SS	13	70	90	4.65
WDHC4X-SS	13	80	100	4.85
WDHC5-SS	13	90	120	5.45
WDHC6-SS	13	110	140	5.95
WDHC7-SS	13	130	160	6.50

KELM™
pneumatiek

Hydrauliek

Snel-
koppelingen

Afsluiters

Roestvast
staal

Fittingen

Lucht-
conditionering

Gereedschap

Pneumatiek

Diversen

Malleabele
fittings
& staal

Ringleiding-
systemen

Slangen

Compressoren

HI-GRIP dispenser

100 stuks staal verzinkt wormschroefklemmen - maten van 12mm tot 50mm
(10 stuks per maat) 1 flexibele schroevendraaier



Zacht verzinkt staal - 100 wormschroefklemmen

6695



DISPKZ1

171.65

100 stuks RVS BS304 wormschroefklemmen - maten van 12mm tot 50mm
(10 stuks per maat) 1 flexibele schroevendraaier



RVS BS304 - 100 wormschroefklemmen

6695



DISPKS1

394.85



KELM™
pneumatiek

160 stuks staal verzinkte wormschroefklemmen - maten van 12mm tot 100mm
(10 stuks per maat) 1 flexibele schroevendraaier



Zacht verzinkt staal - 160 wormschroefklemmen

6695



DISPKZ2

258.65

Hydrauliek

Snel-
koppelingen

Afsluiters

Roestvast
staal

Fittingen

Lucht-
conditionering

Gereedschap

Pneumatiek

Diversen

Malleabele
fittingen
& staal

Ringleiding-
systemen

Slangen

Compressoren

160 stuks RVS BS304 wormschroefklemmen - maten van 12mm tot 100mm
(10 stuks per maat) 1 flexibele schroevendraaier



RVS BS304 - 160 wormschroefklemmen

6695



DISPKS2

663.70



Slangklemmen



NOVA wormschroefklem



Band: 8-12 tot 40mm: Galfan
32-44 tot 85mm: Aluzink
Wormhuis: Blauw gelakt
Schroef: Verzinkt staal



Aluzink - verzinkt stalen schroef - S20/9mm

ABA		B mm	€
ABA3240015	8-14	9	0.80
ABA3240017	11-17	9	0.80
ABA3240022	13-20	9	0.80
ABA3240025	15-24	9	0.90
ABA3240028	19-28	9	1.00
ABA3240032	22-32	9	1.00
ABA3240040	26-38	9	1.00
ABA3240045	32-44	9	1.10
ABA3240051	38-50	9	1.15
ABA3240056	44-56	9	1.20
ABA3240065	50-65	9	1.35
ABA3240075	58-75	9	1.50
ABA3240085	68-85	9	1.60



Geheel RVS 304

RVS



W4 geheel RVS 2333/AISI-304 - S40/9mm

ABA		B mm	€
ABA3440015	8-14	9	3.50
ABA3440017	11-17	9	3.20
ABA3440022	13-20	9	3.20
ABA3440025	15-24	9	3.25
ABA3440028	19-28	9	3.25
ABA3440032	22-32	9	3.25
ABA3440040	26-38	9	3.25

ORIGINAL wormschroefklem



Band: 8-12 tot 40mm: Galfan
32-44 tot 95mm: Aluzink
Wormhuis: Blauw gelakt
Schroef: Verzinkt staal



Aluzink - verzinkt stalen schroef - S20/12mm

ABA		B mm	€
ABA3110024	15-24	12	1.00
ABA3110028	19-28	12	1.05
ABA3110032	22-32	12	1.10
ABA3110038	26-38	12	1.10
ABA3110044	32-44	12	1.20
ABA3110050	38-50	12	1.20
ABA3110056	44-56	12	1.35
ABA3110065	50-65	12	1.60
ABA3110075	58-75	12	1.80
ABA3110085	68-85	12	1.80
ABA3110095	77-95	12	1.95



Geheel RVS 304

RVS



W4 geheel RVS 2333/AISI-304 - S40/12mm

ABA		B mm	€
ABA3411024	15-24	12	3.55
ABA3411028	19-28	12	3.60
ABA3411032	22-32	12	3.65
ABA3411038	26-38	12	3.70
ABA3411044	32-44	12	3.95
ABA3411050	38-50	12	4.05
ABA3411056	44-56	12	4.55
ABA3411065	50-65	12	4.90
ABA3411075	58-75	12	5.00
ABA3411085	68-85	12	5.30
ABA3411095	77-95	12	5.70

KELM™
pneumatiek

Hydrauliek

Snel-
koppelingen

Afsluiters

Roestvast
staal

Fittingen

Lucht-
conditionering

Gereedschap

Pneumatiek

Diversen

Malleabele
fittings
& staal

Ringleiding-
systemen

Slangen

Compressoren

Slangklemmen



Toepassing: Veelvuldig toegepast in industrie, landbouw en automotive.

Materiaal codes

W1: alle delen van verzinkt staal.

W2: wormschroef van verzinkt staal, band & huis van RVS-AISI-430 (DIN-1.416)

W4: alle delen van RVS-AISI-304 (DIN-1.4301)

Oorklem - dubbel

Tech Data
588

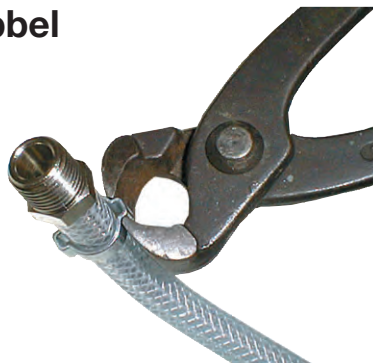

Verzinkt staal

OORK	Ø min mm	B mm	€
40350305	3-5	5	0.35
40350507	5-7	6	0.20
40350709	7-9	7	0.20
40350911	9-11	8	0.20
40351113	11-13	9	0.30
40351315	13-15	7,5	0.30
40351518	15-18	8	0.40
40351720	17-20	8,5	0.40
40352023	20-23	9	0.55
40352327	23-27	10	0.65
40352528	25-28	10	0.70
40352731	27-31	10	0.75
40353134	31-34	10	0.95
40353437	34-37	10	1.10
40353740	37-40	10	1.45
40354043	40-43	10	0.95

Knijptang



Voor oorklemmen

OORK	€
OP1	8.45

Snap clip



Acetaal - herbruikbaar

1050	Ø min mm	Ø max mm	€
PC8-10	8	10	0.60
PC11-13	11	13	0.60
PC14-16	14	16	0.80
PC15-17	15	17	0.70
PC16-18	16	18	0.80
PC17-19	17	19	0.70
PC23-25	23	25	0.70
PC26-28	26	28	1.00
PC30-32	30	32	1.30
PC44-46	44	46	1.30
PC10-12	11	13	0.70
PC13-15	10	12	0.80
PC18-20	18	20	0.70
PC21-23	21	23	0.80

Hi-grip mini wormschroefklem

Tech Data
20459



Zacht verzinkt staal - voor kleine slangdiameters

6695	B mm	Ø min mm	Ø max mm	€
505-9	9	7	9	0.40
505-10	9	8	10	0.40
505-11	9	9	11	0.40
505-12	9	10	12	0.40
505-13	9	11	13	0.40
505-14	9	12	14	0.40
505-15	9	13	15	0.40
505-16	9	14	16	0.40
505-17	9	15	17	0.40
505-18	9	16	18	0.40

- tst (drukknop) snelkoppelingen & insteeknippels vanaf pagina 251



Slangklemmen



Flexibele schroevendraaier



Voor wormschroefklemmen



40580008



SK-flex



7.25

Wormschroefklemmen display



INHOUD:

1x Flexibele schroevendraaier	12x 25-40mm
1x Wandrek	12x 32-50mm
12x 8-12mm	12x 35-45mm
12x 10-16mm	12x 40-60mm
12x 12-20mm	12x 50-70mm
12x 16-25mm	9x 60-80mm
12x 20-32mm	9x 70-90mm

RVS - verzinkt stalen schroef - voor wandmontage



HC-DS



87.80

W2 wormschroefklem

Wormschroefslangklemmen DIN-3017.1
Materialcode: W2

Tech Data
20401



RVS - verzinkt stalen schroef - 9mm



40480812	8-12	9	0.60
40481016	10-16	9	0.70
40481220	12-20	9	0.70
40481625	16-25	9	0.70
40582032	20-32	9	0.80
40482540	25-40	9	0.80
40484060	40-60	9	1.00
40481012	100-120	9	1.45
40481214	120-140	9	1.70

RVS - verzinkt stalen schroef - 12mm



40583250	32-50	12	1.20
40585070	50-70	12	1.45
40586080	60-80	12	1.65
40587090	70-90	12	1.75
40488010	80-100	12	1.80
40589010	90-110	12	2.15
40581113	110-130	12	2.40
40581315	130-150	12	2.70
40581416	140-160	12	2.70

W4 wormschroefklem

Wormschroefslangklemmen DIN-3017.1
Materialcode: W4

Tech Data
20402

RVS



Geheel RVS - 9mm



60480812	8-12	9	1.20
60481016	10-16	9	1.20
60481625	16-25	9	1.30
60481220	12-20	9	1.65
60482032	20-32	9	1.75
60482540	25-40	9	1.75
60483250	32-50	9	1.75
60484060	40-60	9	1.85

Geheel RVS - 12mm



60582032	20-32	12	1.75
60585070	50-70	12	2.05
60587090	70-90	12	2.85
60589011	90-110	12	3.10
60581113	110-130	12	3.65
60581315	130-150	12	4.00
60581416	140-160	12	4.30

Hoofdstuk 13 - Slangen

KELM™
pneumatiek

Hydrauliek

Snel-
koppelingen

Afsluiters

Roestvast
staal

Fittingen

Lucht-
conditionering

Gereedschap

Pneumatiek

Diversen

Malleabele
fittingen
& staal

Ringleiding-
systemen

Slangen

Compressoren

Slangklemmen



Eenbouts heavy duty slangklem

Tech Data
20405

W4 - RVS AISI-304

RVS



SHC-1719	17-19	3.80
SHC-2022	20-22	4.00
SHC-2325	23-25	3.90
SHC-2628	26-28	3.90
SHC-2931	29-31	4.65
SHC-3235	32-35	4.95
SHC-3639	36-39	4.85
SHC-4043	40-43	4.85
SHC-4447	44-47	7.50
SHC-4851	48-51	7.95
SHC-5255	52-55	8.60
SHC-5659	56-59	8.60
SHC-6063	60-63	8.55
SHC-6467	64-67	8.55
SHC-6873	68-73	9.75
SHC-7479	74-79	9.75
SHC-8085	80-85	10.15
SHC-8691	86-91	10.15
SHC-9297	92-97	10.25
SHC-98103	98-103	10.95
SHC-104112	104-112	10.55
SHC-113121	113-121	11.25
SHC-122130	122-130	11.35
SHC-131139	131-139	13.95
SHC-140148	140-148	14.85
SHC-149161	149-161	16.20
SHC-162174	162-174	16.20
SHC-175187	175-187	16.20
SHC-188200	188-200	16.30
SHC-201213	201-213	15.70
SHC-214226	214-226	16.45
SHC-227239	227-239	18.90
SHC-240252	240-252	16.45

Tech Data
20403

W1 - staal



HDSHS-1719	17-19	1.80
HDSHS-2022	20-22	1.80
HDSHS-2325	23-25	1.85
HDSHS-2628	26-28	1.85
HDSHS-2931	29-31	2.20
HDSHS-3235	32-35	2.20
HDSHS-3639	36-39	2.20
HDSHS-4043	40-43	2.30
HDSHS-4447	44-47	3.00
HDSHS-4851	48-51	3.30
HDSHS-5255	52-55	3.30
HDSHS-5659	56-59	3.30
HDSHS-6063	60-63	3.30
HDSHS-6467	64-67	3.30
HDSHS-6873	68-73	4.30
HDSHS-7479	74-79	4.30
HDSHS-8085	80-85	4.20
HDSHS-8691	86-91	4.65
HDSHS-9297	92-97	4.20
HDSHS-98103	98-103	4.85
HDSHS-104112	104-112	4.90
HDSHS-113121	113-121	4.65
HDSHS-122130	122-130	5.20
HDSHS-131139	131-139	5.20
HDSHS-140148	140-148	5.20
HDSHS-149161	149-161	6.25
HDSHS-162174	162-174	5.75
HDSHS-175187	175-187	5.65
HDSHS-188200	188-200	6.25
HDSHS-201213	201-213	6.90
HDSHS-214226	214-226	6.40
HDSHS-227239	227-239	6.30
HDSHS-240252	240-252	6.25

Tweebouts heavy duty slangklem

Gegalvaniseerd

Tech Data
20404



MIPC-1722	MAL-STEEL W1-2B	17-22	2.20
MIPC-2229	MAL-STEEL W1-2B	22-29	2.40
MIPC-2934	MAL-STEEL W1-2B	29-34	2.55
MIPC-3440	MAL-STEEL W1-2B	34-40	3.15
MIPC-3949	MAL-STEEL W1-2B	39-49	4.65
MIPC-4860	MAL-STEEL W1-2B	48-60	5.20
MIPC-6076	MAL-STEEL W1-2B	60-76	5.75
MIPC-7794	MAL-STEEL W1-2B	77-94	9.55
MIPC-94115	MAL-STEEL W1-2B	94-115	10.55
MIPC-400	MAL-STEEL W1-2B	88-96	12.10
MIPC-463	MAL-STEEL W1-2B	102-108	12.75
MIPC-525	MAL-STEEL W1-2B	108-125	14.85
MIPC-550	MAL-STEEL W1-2B	114-128	15.50
MIPC-600	MAL-STEEL W1-2B	130-144	18.55
MIPC-675	MAL-STEEL W1-2B	151-165	19.20
MIPC-769	MAL-STEEL W1-2B	165-192	23.70
MIPC-875	MAL-STEEL W1-2B	210-225	33.95
MIPC-988	MAL-STEEL W1-2B	227-239	40.80
MIPC-1125	MAL-STEEL W1-2B	252-289	66.25
MIPC-1450	MAL-STEEL W1-2B	335-381	144.50

Tweebouts slangklem

Verzinkt/geel gepassiveerd

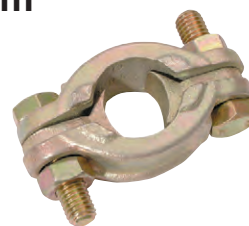

HD.000	17	22	2.50
HD.001	20	29	3.60
HD.002	28	35	3.60
HD.003	32	40	5.10
HD.004	39	49	6.60
HD.005	48	60	7.70
HD.006	60	76	9.80
HD.007	77	94	15.25
HD.1	89	101	15.25
HD.2	101	113	23.50
HD.3	113	127	27.55
HD.5	140	154	32.90
HD.6	154	175	38.25
HD.7	175	194	38.85
HD.9	210	225	51.70

COBRA schroefloze spanklem



RVS

W4 - RVS AISI-304

NORM	B mm	OD mm	€
COBRA75	7	7.5	0.80
COBRA8	7	8	0.80
COBRA85	7	8.5	0.80
COBRA9	7	9	0.80
COBRA95	7	9.5	0.80
COBRA10	7	10	0.80
COBRA105	7	10.5	0.80
COBRA11	7	11	0.80
COBRA115	7	11.5	0.80
COBRA12	8	12	0.85
COBRA13	8	13	0.85
COBRA14	8	14	0.85
COBRA15	8	15	0.85
COBRA16	8	16	0.85
COBRA17	8	17	0.85
COBRA18	8	18	0.85
COBRA19	8	19	0.85
COBRA20	8	20	0.85
COBRA21	8	21	0.90
COBRA22	8	22	0.90
COBRA23	8	23	0.90
COBRA24	8	24	0.90
COBRA25	8	25	0.90
COBRA26	8	26	0.90
COBRA27	8	27	0.90
COBRA28	8	28	0.95
COBRA29	8	29	0.95
COBRA30	8	30	0.95



Montagegereedschap voor Cobra spanklem

NORM	€
COB-TOOL Cobra montagegereedschap	121.10

TORRO wormschroefklem



W1 DIN 3017 - verzinkt staal

NORM	span energie	B mm	€
NOR-000	8-12	9	0.65
NOR-MOO	10-16	9	0.65
NOR-00	12-22	9	0.65
NOR-O	16-27	12	0.80
NOR-1A	20-32	12	0.80
NOR-1	25-40	12	0.85
NOR-2A	35-50	12	0.95
NOR-2	40-60	12	1.10
NOR-3	50-70	12	1.20
NOR-3X	60-80	12	1.45
NOR-4	70-90	12	1.65
NOR-4X	80-100	12	1.65
NOR-5	90-110	12	1.95

Voor

bevestigings-
materiaal



...zie hoofdstuk 12

TORRO RVS wormschroefklem



RVS

W4 DIN 3017 - RVS AISI-304

NORM	span energie	B mm	€
SS-75-12	8-12	7,5	1.45
SS-75-16	10-16	7,5	1.65
SS-75-18	12-18	7,5	1.65
SS-000	8-16	9	2.20
SS-00	12-22	9	2.45
SS-O	16-27	12	2.80
SS-1A	20-32	12	2.80
SS-1	25-40	12	3.00
SS-2A	32-50	12	3.15
SS-2	40-60	12	3.35
SS-3	50-70	12	3.55
SS-3X	60-80	12	3.90
SS-4	70-90	12	4.50
SS-4X	80-100	12	4.75
SS-5	90-110	12	4.95



Heavy duty W4 DIN 3017-
RVS AISI-304

RVS

NORM	span energie	B mm	€
HD45	25-45	16	11.90
HD54	32-54	16	12.30
HD67	45-67	16	12.30
HD79	57-79	16	12.70
HD92	70-92	16	13.20
HD105	83-105	16	13.75
HD118	95-118	16	14.25
HD130	108-130	16	14.75
HD143	121-143	16	14.85
HD156	133-156	16	15.25
HD168	146-168	16	15.45
HD181	159-181	16	15.85
HD194	172-194	16	16.80
HD206	184-206	16	17.45
HD219	197-219	16	17.90
HD232	210-232	16	18.20

KELM™
pneumatiek

Hydrauliek

Snel-
koppelingen

Afsluiters

Roestvast
staal

Fittingen

Lucht-
conditionering

Gereedschap

Pneumatiek

Diversen

Malleabele
fittingen
& staal

Ringleiding-
systemen

Slangen

Compressoren

Slangklemmen



GBS heavy duty wormschroefklem



W1 DIN 3017 - verzinkt staal

NORM	Ø mm	B mm	€
GBSW1-17-19	17-19	18	2.60
GBSW1-19-21	19-21	18	2.60
GBSW1-21-23	21-23	18	2.60
GBSW1-23-25	23-25	18	2.60
GBSW1-25-27	25-27	18	2.65
GBSW1-27-29	27-29	18	2.65
GBSW1-29-31	29-31	18	2.80
GBSW1-31-34	31-34	18	2.80
GBSW1-34-37	34-37	18	2.80
GBSW1-37-40	37-40	18	2.80
GBSW1-40-43	40-43	18	2.80
GBSW1-43-47	43-47	20	2.95
GBSW1-47-51	47-51	20	2.95
GBSW1-51-55	51-55	20	2.95
GBSW1-55-59	55-59	20	2.95
GBSW1-59-63	59-63	20	3.00
GBSW1-63-68	63-68	20	3.00
GBSW1-68-73	68-73	25	3.55
GBSW1-73-79	73-79	25	3.55
GBSW1-79-85	79-85	25	3.70
GBSW1-85-91	85-91	25	3.70
GBSW1-91-97	91-97	25	3.90
GBSW1-97-104	97-104	25	4.00
GBSW1-104-114	104-114	25	4.00
GBSW1-114-121	114-121	25	4.15
GBSW1-121-130	121-130	25	4.50
GBSW1-130-140	130-140	30	5.70
GBSW1-140-150	140-150	30	5.95
GBSW1-150-162	150-162	30	7.40
GBSW1-162-174	162-174	30	7.15
GBSW1-174-187	174-187	30	8.00
GBSW1-187-200	187-200	30	8.25
GBSW1-200-213	200-213	30	8.85
GBSW1-213-226	213-226	30	9.05
GBSW1-226-239	226-239	30	9.30
GBSW1-239-252	239-252	30	9.45

GBS heavy duty RVS wormschroefklem



W4 DIN 3017 - RVS AISI-304

NORM	Ø mm	B mm	€
GBSW4-17-19	17-19	18	7.15
GBSW4-19-21	19-21	18	7.15
GBSW4-21-23	21-23	18	7.25
GBSW4-23-25	23-25	18	7.25
GBSW4-25-27	25-27	18	7.25
GBSW4-27-29	27-29	18	7.35
GBSW4-29-31	29-31	18	7.35
GBSW4-31-34	31-34	18	7.40
GBSW4-34-37	34-37	18	7.50
GBSW4-37-40	37-40	18	7.60
GBSW4-40-43	40-43	18	7.75
GBSW4-43-47	43-47	20	10.25
GBSW4-47-51	47-51	20	10.30
GBSW4-51-55	51-55	20	10.35
GBSW4-55-59	55-59	20	10.45
GBSW4-59-63	59-63	20	10.55
GBSW4-63-68	63-68	20	10.65
GBSW4-68-73	68-73	25	16.25
GBSW4-73-79	73-79	25	16.45
GBSW4-79-85	79-85	25	16.65
GBSW4-85-91	85-91	25	16.80
GBSW4-91-97	91-97	25	16.95
GBSW4-97-104	97-104	25	17.45
GBSW4-104-114	104-114	25	17.70
GBSW4-114-121	114-121	25	18.00
GBSW4-121-130	121-130	25	18.40
GBSW4-130-140	130-140	30	28.05
GBSW4-140-150	140-150	30	28.35
GBSW4-150-162	150-162	30	28.55
GBSW4-162-174	162-174	30	29.45
GBSW4-174-187	174-187	30	30.00
GBSW4-187-200	187-200	30	30.35
GBSW4-200-213	200-213	30	31.00
GBSW4-213-226	213-226	30	31.55
GBSW4-226-239	226-239	30	32.10
GBSW4-239-252	239-252	30	32.85

Wormschroefband

Voor het op maat maken van wormschroefklemmen.



Wormschroefband W1 - verzinkt staal - 30 meter lengte

NORM	B mm	L m	€
BAND-W1	12	30	101.95



Wormschroefhuis W1 - verzinkt staal - 50 stuks

NORM	B mm	L m	€
NBG-12W1	12	50	54.90



Wormschroefband W3 - verchromd staal - 30 meter lengte

NORM	B mm	L m	€
BAND-W3	12	30	135.15



Wormschroefhuis W3 - verchromd staal - 50 stuks

NORM	B mm	L m	€
NBG-12W3	12	50	92.80

- KELM™ pneumatiek
- Hydrauliek
- Snelkoppelingen
- Afsluiters
- Roestvast staal
- Fittingen
- Luchtconditionering
- Gereedschap
- Pneumatiek
- Diversen
- Malleabele fittingen & staal
- Ringleidingssystemen
- Slangen
- Compressoren

Buiskoppelingen

NORMA

Het CONNECT-assortiment maakt lasvrije verbindingen mogelijk van buizen met gladde einden in o.a. de leidingbouw, scheepsbouw, offshore, machinebouw, chemische installaties, petrochemische industrie, irrigatie- en afvalwaterinstallaties.



Kenmerken:

- Eenvoudig te monteren en te demonteren
- Axiale treksterkte (type GRIP)
- Alleen afdichting (type FLEX)
- Herbruikbaar
- Gepatenteerde dubbele lipafdichting
- Standaard staalbandinlage
- Geschikt voor vacuüm- en druktoepassingen
- Tot 16 bar (nominale) druk

PRICE FREEZE

NORMACONNECT® REP E

Geschikt voor buisreparatie van metalen en kunststof buizen.

Tech Data
60060



RVS

W5 - NBR

7788			€
NOR-FGRR355	34.5	35.5	141.80
NOR-FGRR429	39	42.9	143.55
NOR-FGRR45	43	45	143.55
NOR-FGRR488	45.5	48.8	144.45
NOR-FGRR549	53.6	54.9	144.45
NOR-FGRR576	55	57.6	144.45
NOR-FGRR609	57.7	60.9	147.45
NOR-FGRR74	72.6	74	179.85
NOR-FGRR769	74	76.9	179.85
NOR-FGRR85	83	85	179.85
NOR-FGRR896	85.1	89.8	183.20
NOR-FGRR1029	101	102.9	190.15
NOR-FGRR106	103	106	190.20
NOR-FGRR111	109	111	190.20
NOR-FGRR1154	112	115.4	195.85
NOR-FGRR156	153	156	263.15
NOR-FGRR170	166	170	269.40

NORMACONNECT® GRIP

Voor het verbinden van niet-ingekeelde metalen buizen.

Tech Data
60061



W2 - NBR

7788			€
NOR-05788400026	26.4	27.5	78.00
NOR-05788400033	33	34.3	82.80
NOR-05788400042	41.7	43	84.45
NOR-05788400048	47.6	50.5	84.45
NOR-05788400060	59.5	61	91.10
NOR-05788400076	75.2	77	112.65
NOR-05788400088	87	89.9	119.20
NOR-05788400114	113	115	137.15
NOR-05788400139	138.1	141.6	181.95
NOR-05788400168	166.5	170.1	209.00
NOR-05778400219	216	221	468.50

NORMACONNECT® FLEX

Voor het verbinden van ingekeelde metalen en kunststof buizen.

Tech Data
60062



W2 - NBR

7788			€
NOR-05738400026	26.5	27.4	69.20
NOR-05738400033	33	34.3	73.35
NOR-05738400042	41.7	43	85.35
NOR-05738400048	47.6	50.5	82.80
NOR-05738400060	59.5	61	86.95
NOR-05738400076	75.2	77	107.70
NOR-05738400088	87	89.9	110.10
NOR-05738400114	113	115.5	112.55
NOR-05738400139	138.1	141.6	152.75
NOR-05738400168	166.5	170.1	165.65
NOR-05738400180	178	182	263.05
NOR-05738400193	192	196	263.05
NOR-05738400206	202	208	323.00
NOR-05738400219	216	221	304.45
NOR-05738400267	264	269	313.20
NOR-05738400355	352	359	376.20
NOR-05738400406	402	410	442.15
NOR-05738400508	505	510	436.10
NOR-05738400609	606	613	468.60

Hoofdstuk 13 - Slangen

KELM™
pneumatiek

Hydrauliek

Snelkoppelingen

Afsluiters

Roestvast staal

Fittingen

Luchtconditionering

Gereedschap

Pneumatiek

Diversen

Malleabele fittingen & staal

Ringleidingssystemen

Slangen

Compressoren

CONAH

Waarom de keuze voor CONAH slanghaspels?

- Scherp geprijsde slanghaspels
- Op aanvraag volledig samengesteld volgens uw specificaties
- Een volledige range slanghaspels in kunststof en metaal
- Uitvoeringen voor lage-, medium- en hogedruk toepassingen van 12 bar tot 270 bar
- Alle hogedruk slanghaspels worden geassembleerd door BFPA opgeleide technici
- Vloer-, wand- of plafondmontage opties



Kenmerken:

- Minder slijtage en beschadiging
- Verhoogde efficiëntie
- Eenvoudig in gebruik en opslag
- Veiligheid vooropgesteld – voorkom schade en letsel op de werkvloer
- Compacte uitvoeringen voor toepassing in beperkte ruimte

www.conah.nl

Gesloten kunststof veerslanghaspels - perslucht

- Gewapende PU slang.
- Sterke slagvaste polypropyleen constructie
- 180° swivel.
- Automatisch oprolmechanisme.
- Mechanisme voor automatische vergrendeling van de slang op elke gewenste lengte.
- Lichtgewicht.

Maximale werkdruk:
12 bar

Tech Data
10179

Perslucht - 9 meter PU slang ID 8mm

0800	L mtrs	ID	Inlet	Outlet	€
ZA02-9	9	5/16"	1/4" BSPT	1/4" BSPT	79.55



Gesloten kunststof veerslanghaspels - perslucht & water

- Gewapende PVC slang.
- Sterke slagvaste polypropyleen constructie
- 180° swivel.
- Automatisch oprolmechanisme.
- Mechanisme voor automatische vergrendeling van de slang op elke gewenste lengte.
- Lichtgewicht.
- Met draaggreep.

Maximale werkdruk:
Perslucht: 17 bar

Perslucht en water - 10 meter PVC slang ID 10mm

0800	L mtrs	ID	Inlet	Outlet	€
ZA04-10B	10	3/8"	1/4" BSPT	1/4" BSPT	103.00



Maximale werkdruk:
Perslucht:
15 bar



Perslucht en water - 15 meter PVC slang ID 10mm

0800	L mtrs	ID	Inlet	Outlet	€
ZA05-15	15	3/8"	1/4" BSPT	1/4" BSPT	141.65
ZA05-15-38	15	3/8"	3/8" BSPT	3/8" BSPT	145.10

Maximale werkdruk:
Perslucht: 20 bar

Perslucht en water -
20 meter PVC slang ID 13mm

0800	L mtrs	ID	Inlet	Outlet	€
ZA05-20B	20	1/2"	1/2" BSPT	3/8" BSPT	217.95
ZA05-20B-12	20	1/2"	1/2" BSPT	1/2" BSPT	223.25



Open metalen veerslanghaspels

- Zwaar geribbd plaatstaal
- Stabiliteit door gecentreerde positie van de veer
- Vierrichting geleiders verminderen slangslijtage



Tech Data
10183



Perslucht - 15 meter rubber slang ID 10mm of zonder slang

0800		€
SAHR-15-38	15m slang ID 3/8" - 3/8" BSPT aansl.	237.10
SAHR-15N-38	Zonder slang - capaciteit 15m slang ID 3/8"	215.50



Draaibare montageplaat t.b.v. SAHR-15-38

0800	To Suit	€
SAHR-15-38-SB	SAHR-15-38	27.40



Draaibare montageplaat t.b.v. SAHR-15-12

0800	To Suit	€
SAHR-15-12-SB	SAHR-15-12	33.70

- Verstelbare geleidingsarm waardoor verschillende montageposities mogelijk zijn
- Swivel met kogellager voor frictievermindering

Tech Data
10184

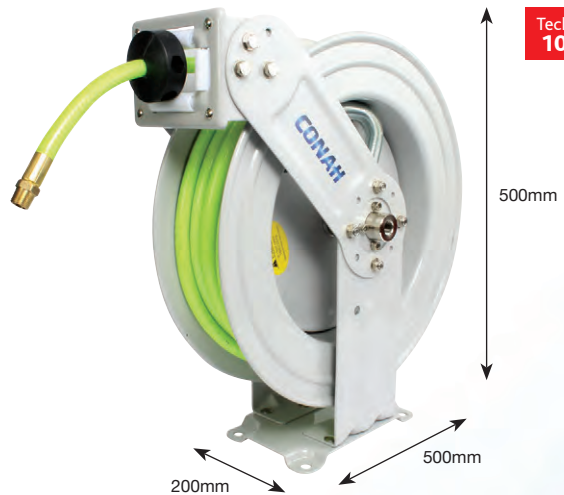

Perslucht en water - 15 meter Hi-Vis PVC slang ID 10mm

0800		€
SAHR-15-38SHV06T	15m slang ID 3/8" - 3/8" BSPT male aansl.	288.55

Tech Data
10188



Perslucht en water - 15 meter Rubber Tech slang ID 10mm

0800		€
SAHR-15-38SRT06F	15m slang ID 3/8" - 3/8" BSP female aansl.	298.90

Open metalen veerslanghaspels

- Zwaar geribd plaatstaal
- Stabiliteit door gecentreerde positie van de veer
- Vierrichting geleiders verminderen slangslijtage

Tech Data
10185



Perslucht - 15 meter rubber slang ID 13mm of zonder slang

0800



SAHR-15-12 15m slang ID 1/2" - 1/2" BSPT aansl. **350.95**
SAHR-15N-12 Zonder slang - capaciteit 15m slang ID 1/2" **278.60**

- Verstelbare geleidingsarm waardoor verschillende montageposities mogelijk zijn
- Swivel met kogellager voor frictievermindering

Maximale werkdruk:
28 bar

Tech Data
10187



Perslucht en water - 15 meter R6 slang ID 1/2"

0800



SAHR-15-12SR608F 15m slang ID 1/2" - 1/2" BSP female aansl. **408.10**

Tech Data
10186



Perslucht en water - 20 meter Hi-Vis PVC slang ID 10mm

0800



SAHR-20-12SHV06T 20m slang ID 3/8" - 3/8" BSPT male aansl. **369.40**

Tech Data
10195

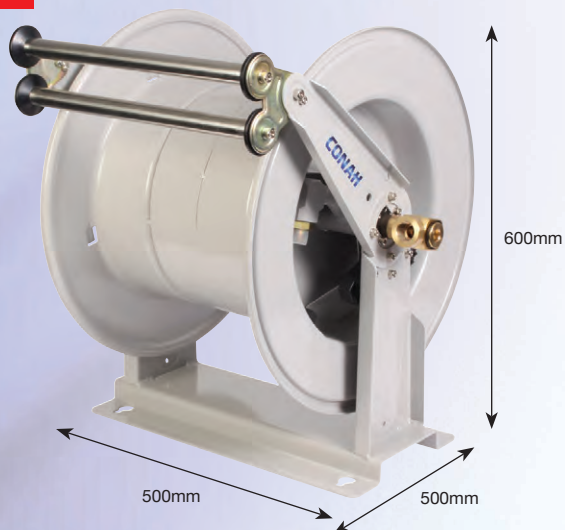

Zonder slang

0800



SAHR-40N-34 Zonder slang - capaciteit 40m slang ID 3/4" **916.45**

Open metalen hogedruk veerslanghaspels

- Compact, geschikt voor gebruik bij toepassingen waar ruimte beperkt is
- Zware stalen constructie met corrosiebestendige poedercoating
- Vierrichting geleiders verminderen slangslijtage
- Multipositieeel palmechanisme en eenvoudige spanningsaanpassing
- Volledig gesloten en gesmeerde veer
- Swivel met volle doorlaat
- Verstelbare geleidingsarm waardoor verschillende montageposities mogelijk zijn



Maximale werkdruk:
150 bar

Tech Data
10189

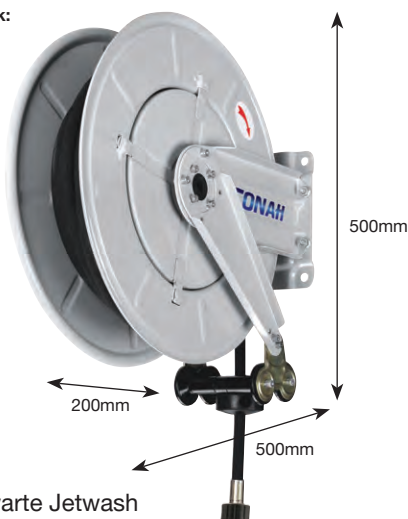

Water - 15 meter zwarte Jetwash
R1 slang ID 3/8" of zonder slang

0800



SWHR-15-38 15m slang ID 3/8" - 3/8" BSP inl. - M22x1.5 uitl. **414.75**
SWHR-15N-38 Zonder slang - capaciteit 15m R1 slang ID 3/8" **338.55**



Maximale werkdruk:
150 bar

Tech Data
10190

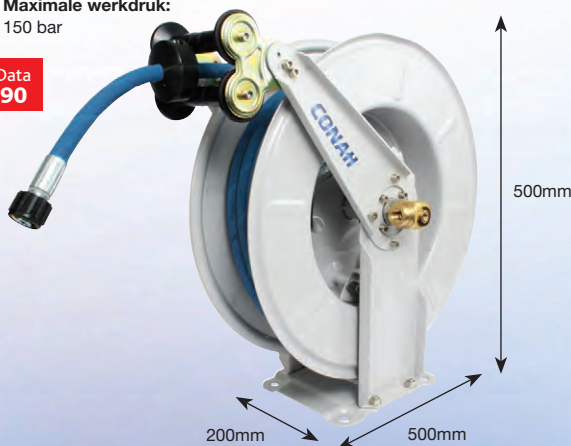

Water - 15 meter blauwe Jetwash
R1 slang ID 3/8"

0800



SWHR-15-38SB122K 15m slang ID 3/8" - M22x1.5 female aansl. **457.55**

Open metalen hogedruk slanghaspels - manueel

- Zware stalen constructie met corrosiebestendige poedercoating
- Vierrichting geleiders verminderen slangslijtage
- Multipositieeel palmechanisme en eenvoudige spanningsaanpassing
- Swivel met volle doorlaat
- Verschillende montageposities mogelijk



Maximale werkdruk:
270 bar

Tech Data
10191

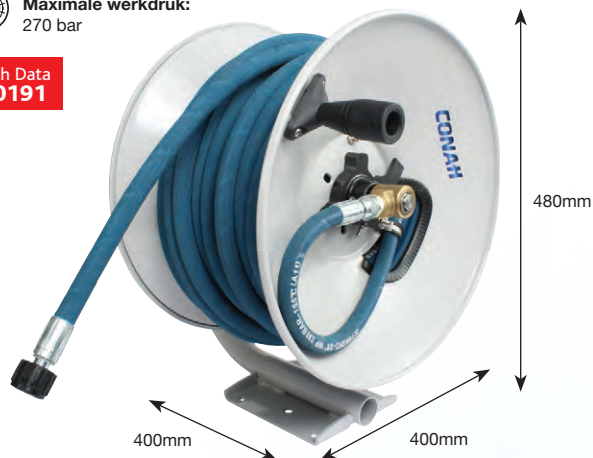

Water - 30 meter blauwe Jetwash
R2 slang ID 3/8"

0800



SWHR-30-38MB222K 30m slang ID 3/8" - M22x1.5 female aansl. **564.70**



Maximale werkdruk:
270 bar

Tech Data
10192



Water - 30 meter zwarte Jetwash
R2 slang ID 3/8" of zonder slang

0800



SWHR-30-38 30m slang ID 3/8" - M22x1.5 aansl. **449.05**
SWHR-30N-38 Zonder slang - capaciteit 30m R2 slang ID 3/8" **218.15**

Slanghaspels



Half open veerslanghaspel

- Geschikt voor perslucht
- Geschikt voor wand-, vloer- of plafondmontage
- Rubberen slangnok voorkomt krassen op gevoelige oppervlaktes

Huis: kunststof
Slang: PU slang



Maximale
werkdruk:
8 bar

Tech Data
20340



Perslucht - 6 meter gewapende PU slang
ID 6,5mm - 1/4" aansluiting

27001307	9,5/6,5 x 1/4"	6	Beige	210	60	74.90

Open slanghaspel - manueel

- Geschikt voor perslucht & water
- Met inklapbare handgreep
- 360° draaibare wrole
- Zeer slagvast en knikvrij

Huis: metaal gecoat huis
Slang: hoge kwaliteit slijtvaste en knikvrije PU slang met textielinlage



Maximale
werkdruk:
14 bar

Tech Data
20342

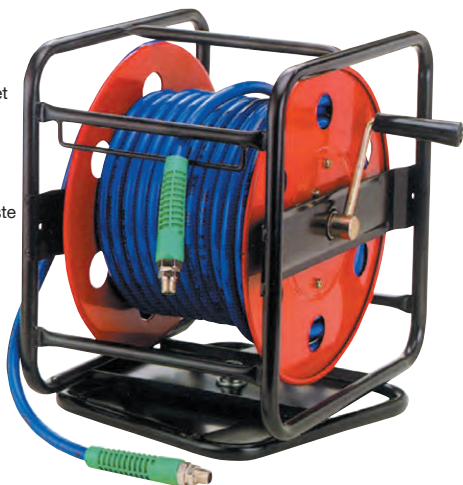

Perslucht en water - 30 meter gewapende PU slang
ID 8mm - 1/4" aansluiting

27001730	12/8 X 1/4"	30	Rood	330	260	151.65

Gesloten veerslanghaspel

Tech Data
20339



Perslucht - 10 meter PU slang ID 8mm - 1/4" aansluiting

HR-1033	Nw-10 x 1/4"	10	Geel	12	221.00



• **tst** (drukknop) snelkoppelingen & insteeknippels vanaf pagina 251



KELM™
pneumatiek

Hydrauliek

Snel-
koppelingen

Afsluiters

Roestvast
staal

Fittingen

Lucht-
conditionering

Gereedschap

Pneumatiek

Diversen

Malleabele
fittingen
& staal

Ringleiding-
systemen

Slangen

Compressoren

PR serie slangenwagen - manueel

Voor het verplaatsen van zware en lange stukken slang met minimale inspanning.

- Alle swivels zijn 90°, de interne delen die in contact komen met het medium zijn bestand tegen een temperatuur van -25°C tot +100°C
- Zware dikwandige geheel stalen constructie met poedercoating.
- Een volstrekt stalen borgpen - voorkomt dat de trommel draait tijdens het verplaatsen van de wagen.
- Afneembare handgreep - voor compacte opslag en verzending.
- Massieve rubber banden.
- Stalen poten met rubber voetjes - voorkomt het wegglijden van de wagen bij het uittrekken van de slang.
- Instelbare vergrendeling - voorkomt terugslag van de slang bij het afrollen.



Maximale werkdruk:
200 bar

Zonder slang

0122 €
PRL-4-200 Zonder slang - capaciteit 60m slang ID 1/2" 1/2" **843.15**

Perslucht en water - 60meter gewapende rubber slang ID 1/2"

0122 €
PRL-4-200-AW 60m slang ID 12.5mm **1001.80**

DM serie "Dolly" slangenwagen - manueel

Voorkomt overmatige inspanning en vermoeidheid bij het manueel oprollen van slangen. Bespaar tijd en verhoog productiviteit door efficiëntere verplaatsing van de slang.

- Geheel stalen constructie.
- Heavy duty 1"- 1.1/4" buisframe.
- Afneembare handgreep voor compacte opslag en verzending.
- Stevige 8 "rubber banden.
- Rubber voetjes - voorkomt het wegglijden van de wagen bij het uittrekken van de slang.
- Instelbare vergrendeling - voorkomt terugslag van de slang bij het afrollen.



Maximale werkdruk:
275 bar

Zonder slang

0122 €
117L-3-200DM Zonder slang - capaciteit 60m slang ID 1/2" 3/8" **558.60**
117L-4-225DM Zonder slang - capaciteit 70m slang ID 1/2" 1/2" **580.20**

Alba Star serie 2 slangenwagen - heavy duty

- Robuuste stalen constructie.
- Verzinkt ter bescherming tegen corrosie.
- Grote trommeldiameter voorkomt het knikken van de slang.
- Brede rubber wielen voor extra mobiliteit.
- Trommelvergrendeling voorkomt het afrollen van de slang bij het verplaatsen.
- Swivels met volle doorlaat

Slangcapaciteit haspel:
1/2" (13mm) - 120 meter
5/8" (16mm) - 100 meter
3/4" (19mm) - 80 meter
1" (25mm) - 50 meter

Maximale werkdruk:
20 bar



Gegalvaniseerd - zonder slang

0122 €
AK1980 3/4" **401.40**

Alba Profi slangenwagen - heavy duty

- Extreem robuuste stalen constructie.
- Thermisch verzinkt ter bescherming tegen corrosie in de meest barre omstandigheden.
- Grote trommeldiameter voorkomt het knikken van de slang.
- Brede, pneumatische rubber wielen voor extra mobiliteit.
- Trommelvergrendeling voorkomt het afrollen van de slang bij het verplaatsen.
- Zeer stabiele rubber voetjes - voorkomt het wegglijden van de wagen bij het uittrekken van de slang.

Slangcapaciteit haspel:
5/8" (16mm) - 150 meter
3/4" (19mm) - 120 meter
1" (25mm) - 80 meter

Maximale werkdruk:
20 bar



Gegalvaniseerd - zonder slang

0122 €
AK2580 1" **673.20**

Retracta gesloten veerslanghaspels

De Redashe Retracta veerslanghaspels bieden betrouwbaarheid, kwaliteit en veelzijdigheid. Het huis is gemaakt slagvast UV-bestendig polypropyleen en daardoor zeer duurzaam. Geschikt voor zowel binnen- als buitentoeepassingen. In het bijzonder geschikt voor reinigingstoepassingen in de voedingsindustrie, als alternatief voor de conventionele RVS haspels. Geschikt voor wand-, vloer- en overheadmontage.



Productdetails:

- Met vergrendelingsfunctie zodat dat de haspel in alle mogelijke posities gemonteerd kan worden
- Slang kan vergrendeld worden op elke gewenste lengte
- Sterke corrosiebestendige constructie van slagvast UV-bestendig polypropyleen
- Lichtgewicht (12kg) en makkelijk te installeren
- Volledig automatisch oprolmechanisme
- Lage rolweerstand waardoor de slang makkelijk uittrekbaar is
- Zeer onderhoudsarm
- Reserveonderdelen zijn verkrijgbaar
- 5 jaar fabrieksgarantie (onder voorwaarden)

N.B.: Leverbaar voor veel andere toepassingen, met of zonder slang.

Perslucht - 20 meter gewapende PVC slang ID 10mm

0122							€
AR100	20	10	3/8" female	1/4" male	16	Rood	499.30

Perslucht - 15 meter gewapende PVC slang ID 12,5mm

0122							€
AR200	15	12.5	3/8" female	3/8" male	16	Rood	538.60

Koud water (max. 40°C) - 15 meter gewapende PVC slang ID 12,5mm

0122							€
CW100	15	12.5	3/8" female	Slang	10	Blauw	604.55

Heet water (max. 90°C) - 12 meter gewapende rubber slang ID 12,5mm

0122							€
HW100	12	12.5	3/8" female	3/8" male	10	Rood	691.65

Heet water FOOD (max. 95°C) - 12 meter gewapende rubber slang ID 12,5mm

0122							€
FQ100	12	12.5	3/8" female	1/2" male	20	Rood	730.35

Tuinhaspel - 18 meter PVC slang ID 12,5mm

0122							€
DR100	18	12.5	3/4" male	Nozzle	7	Groen	441.50

Ademlucht EN139 - 15 meter gewapende NBR/PVC slang ID 10mm

0122							€
BH100	15	10	3/8" female	3/8" male	12	Rood	756.20

Reelworks 701/705 gesloten veerslanghaspels

Productdetails:

- Geschikt voor water en perslucht
- Lichtgewicht (5.7kg) en duurzaam
- Huis van slagvast UV-bestendig polypropyleen
- Standaard geleverd met PVC slang voor direct gebruik
- Compleet geassembleerd
- Geïntegreerde montagebeugel voor wand- en overheadmontage
- Slang kan vergrendeld worden op elke gewenste lengte
- Volledig automatisch oprolmechanisme
- Zeer onderhoudsarm
- 12 maanden fabrieksgarantie (onder voorwaarden)

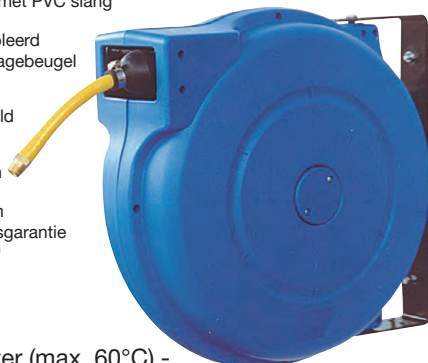

Perslucht en water (max. 60°C) - diverse lengtes en maten PVC slang

0122	L m	ID mm	BSPT	bar		€
C705-100	10	1/4"	1/4"	12	Blauw	151.95
C705-200	8	5/16"	1/4"	12	Blauw	159.75
C701-100	15	3/8"	3/8"	20	Blauw	222.05
C701-200	15	1/2"	1/2"	20	Blauw	241.55

Reelworks 208 open slanghaspels - manueel

Productdetails:

- Vervaardigd uit tubulair en gevormd staal voor superieure sterkte en duurzaamheid
- Zwarte corrosiebestendige poedercoating
- De draaibare messing aansluiting heeft een volle doorlaat en zorgt voor een maximale flow.
- Geschikt voor wand-, vloerwerkbankmontage, ideaal voor mobiele applicaties
- De borgpen met veer voorkomt dat de slang van de haspel kan gaan
- Lichtgewicht (7,5kg zonder slang)
- Maximale werkdruk haspel: 200 bar



Zonder slang

0122		Inlaat	Uitlaat	€
C208-3-100H	Zonder slang - capaciteit 30m slang ID 10mm	3/8"	3/8"	196.80
C208-4-65H	Zonder slang - capaciteit 20m slang ID 12,5mm	1/2"	1/2"	192.90

Reelworks 808 open veerslanghaspels

Productdetails:

- Geschikt voor perslucht en water (lage en medium druk)
- Huis van zwaar plaatstaal met corrosiebestendige poedercoating
- Met geleidingsarm, verstelbaar in 4 posities
- De veer is volledig ingesloten en gesmeerd
- Slang kan vergrendeld worden op elke gewenste lengte
- Geschikt voor wand-, plafond-, overhead- of vloerinstallatie



Perslucht en water - 15 meter slang ID 10mm

0122	L m	ID mm	BSPT	bar	€
C808-350L	15	3/8"	3/8"	20	385.80
C808-450L	15	1/2"	1/2"	20	444.25
C808-350M	15	3/8"	3/8"	155	524.10
C808-450M	15	1/2"	1/2"	138	582.55

Reelworks 460 open slanghaspels - manueel

Productdetails:

- Ontworpen voor industriële applicaties waar langere slanglengtes vereist zijn
- Huis van zwaar plaatstaal met poedercoating
- De draaibare aansluiting heeft een volle doorlaat en zorgt voor maximale flow
- De borgpen met veer voorkomt dat de slang van de haspel kan gaan
- Geschikt voor wand-, plafond-, overhead- of vloerinstallatie
- Maximale werkdruk haspel: 200 bar



Zonder slang

0122		Inlaat	Uitlaat	€
C460-3-350H	Zonder slang - capaciteit 105m slang ID 10mm	3/8"	3/8"	280.55
C460-4-270H	Zonder slang - capaciteit 80m slang ID 12,5mm	1/2"	1/2"	276.70

Type MP/MN/MD gesloten veerslanghaspels

Toepassing: Perslucht

Levering: Compleet met 180° draaibare bevestiging. Geschikt voor wand- en plafondmontage. Andere kleuren/slanguitvoeringen zijn op aanvraag leverbaar.

Functies: Automatische terugloop, blokkeerstanden op de gewenste slanglengte. De professionele draaibare inlaatkoppeling zorgt voor perfecte dichting en soepel draaiwerk. De swivels zijn per uitvoering voorzien van verschillende dichtingen, aangepast aan het medium en de toepassing. Deze Faicom swivels zijn ook los verkrijgbaar, zie verderop in dit hoofdstuk.

Kwaliteit: Industriële kwaliteit. Geproduceerd en getest in de EU, 2 jaar garantie.

Materiaal: Haspel: Plaatstaal, in en uitwendig bad verzinkt en epoxy gecoat. UV bestendig.
Onderdelen die in contact komen met het medium zijn extra tegen corrosie behandeld.

Temperatuur:
Tot 40°C

Maximale werkdruk:
Tot 20 bar



MP20-SERIE



27021710



27021712

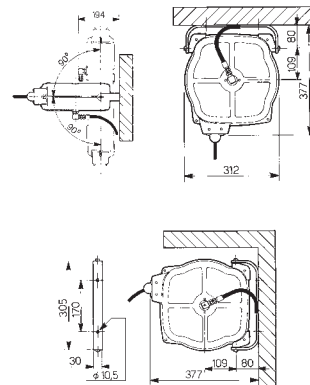
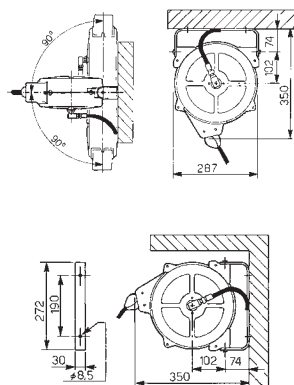
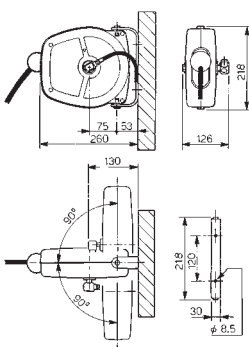

Perslucht - diverse lengtes en maten gewapende PU slang

VEER					Uitlaat	Inlaat	Slang	€
MP200805	Type MP20	Blauw	5	3	1/4" BSP male	PU 11x8 BSP	PU 11x8	178.25
MP201003	Type MP20	Blauw	3	3	3/8" BSP male	PU 14x10 BSP	PU 14x10	187.60
27021710	Type MN20	Rood	10	8	1/4" BSP male	3/8" BSP female	PU 12x8	267.95
27021712	Type MD20	Blauw	12	9	1/4" BSP male	3/8" BSP female	PU 12x8	322.95

• Voor drukknop veiligheidssnelkoppelingen conform ARB0/ISO 4414 zie pagina 251 en 256

• Met Euro, Orion & ISO 6150-C profiel



Type AM open slanghaspels - manueel

Toepassingen: Perslucht en water.

Levering: Verkrijgbaar met en zonder polyester versterkte PU slang. Inclusief 2 meter aansluitslang. De bevestigingsgaten Ø 8.5 maken wandmontage mogelijk.

Functie: Inklapbare handel. Ruimtebesparende goedkope oplossing. Geen rondslingerende slangen. Veilig.

Kwaliteit: Deze slanghaspel is van uitstekende kwaliteit. Geproduceerd en getest in de EU, 2 jaar garantie.

Materiaal: **Buizenframe:** Elektrostatisch polyester gecoat, krasvast en UV bestendig.

Haspel: Het plaatstaal is in- en uitwendig badverzinkt.

Temperatuur:
Tot 40°C

Maximale werkdruk:
Tot 20 bar

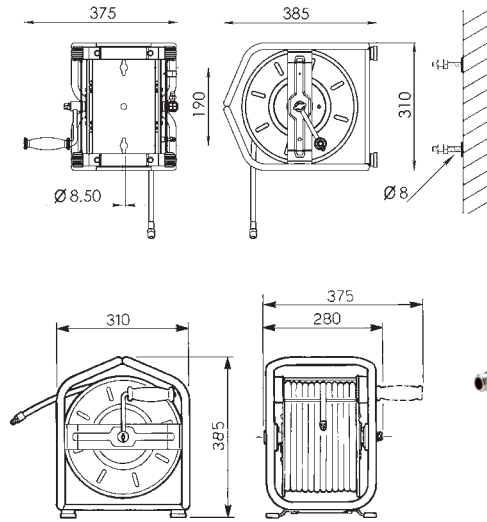

Hoofdstuk 13 – Slangen

KELM™
pneumatiek

Hydrauliek

Snel-
koppelingen

Afsluiters

Roestvast
staal

Fittingen

Lucht-
conditionering

Gereedschap

Pneumatiek

Diversen

Malleabele
fittingen &
staal

Ringleiding-
systemen

Slangen

Compressoren

Perslucht - diverse lengtes en maten gewapende PU slang

	VEER			Uitlaat	Inlaat	Slang	€
Fittingen	AM2010ST	Zonder slang	5.5	1/4" BSP male	1/4" BSP female	Geen	143.30
	AM200830	30	8.4	1/4" BSP male	1/4" BSP male	TPU 12x8	195.65
Lucht- conditionering	AM200840	40	9	1/4" BSP male	1/4" BSP male	TPU 12x8	219.80
	AM201025	25	8.4	3/8" BSP male	3/8" BSP male	TPU 14x10	213.10

- **tst** (drukknop) snelkoppelingen & insteeknippels vanaf pagina 251

tst



Type MC industriële gesloten veerslanghaspels

Toepassingen: Geschikt voor perslucht, water (heet en koud), olie en vet.

Levering: Andere slangen (lengtes en maten) zijn op aanvraag leverbaar. Standaard levering met vaste bevestiging. Geschikt voor wand- en plafondmontage. Levering exclusief aansluitslang. Voor 180° draaibare bevestigingsbeugel (26061099L) en aansluitslang zie Faicom accessoires.

Functies: Automatische terugloop, met blokkeerstanden op de gewenste slanglengtes. De professionele draaibare inlaatkoppeling zorgt voor perfecte dichting en soepel draaiwerk. De swivels zijn per uitvoering voorzien van verschillende dichtingen, aangepast aan het medium en de toepassing. Faicom swivels zijn los verkrijgbaar, zie Faicom accessoires.

Kwaliteit: Industriële kwaliteit. Geproduceerd en getest in de EU, 2 jaar garantie.

Materiaal: **Haspel:** Plaatstaal is in en uitwendig bad verzinkt en epoxy gecoat. UV bestendig. Onderdelen die in contact komen met het medium zijn extra tegen corrosie behandeld. Op aanvraag in andere kleuren leverbaar.

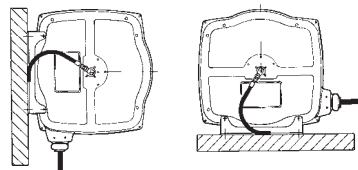
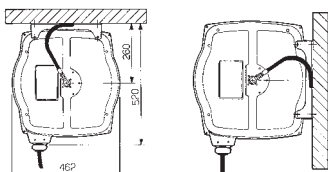
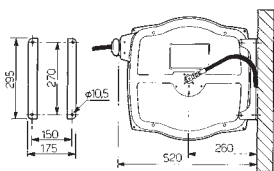

Perslucht en water - type MC18 - diverse lengtes en maten SAE 100R6 slang

VEER	-m-		Uitlaat	Inlaat	Slang	€
27031710	10	20	3/8" BSP male	3/8" BSP female	14x8	473.05
27031715	15	20	3/8" BSP male	3/8" BSP female	14x8	521.30
27031720	20	20	3/8" BSP male	3/8" BSP female	14x8	570.90
27031810	10	20	3/8" BSP male	3/8" BSP female	17x10	481.10
27031815	15	20	3/8" BSP male	3/8" BSP female	17x10	536.00
27032110	10	20	1/2" BSP male	1/2" BSP male	20x13	560.15

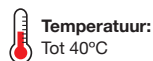

Perslucht - type MC20 - diverse lengtes en maten gewapende PU slang

VEER	-m-		Uitlaat	Inlaat	Slang	€
27030820PU	20	20	3/8" BSP male	3/8" BSP female	PU 12x8	550.80
27031020PU	20	20	3/8" BSP male	3/8" BSP female	PU 14x10	570.90
27031315PU	15	20	1/2" BSP male	1/2" BSP male	PU 18x13	615.20

Type V industriële open veerslanghaspels

Toepassingen: Perslucht, water (heet en koud), olie en vet.

Levering: Met vaste bevestiging. Voor 140° draaibare beugelsets (26071099S), zie Faicom accessoires.

Funcities: In 3 verschillende standen fixeerbare slanggeleider met 2 rollen. Met automatische blokkeerinrichting.

Kwaliteit: Zware industriële kwaliteit. Geproduceerd en getest in de EU, 2 jaar garantie.

Materiaal: **Haspel:** Plaatstaal is in- en uitwendig badverzinkt & epoxy gecoat. UV bestendig. Onderdelen die in contact komen met het medium zijn extra tegen corrosie behandeld.

Temperatuur:
Tot 40°C

Maximale werkdruk:
Tot 18 bar

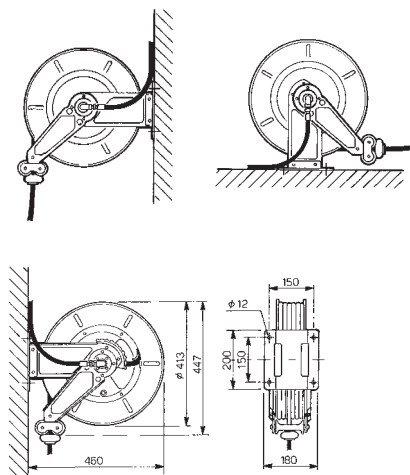

Hoofdstuk 13 – Slangen

KELM™
pneumatiek

Hydrauliek

Snel-
koppelingen

Afsluiters

Roestvast
staal

Fittingen

Lucht-
conditionering

Gereedschap

Pneumatiek

Diversen

Malleabele
fittingen
& staal

Ringleiding-
systemen

Slangen

Compressoren

Perslucht en water - type V18 - diverse lengtes en maten SAE 100R6 slang

	27071710VS	10	20	3/8" BSP male	3/8" BSP female	14x8	473.05
	27071715VS	15	20	3/8" BSP male	3/8" BSP female	14x8	521.30
	27071720VS	20	20	3/8" BSP male	3/8" BSP female	14x8	570.90
	27071820VS	20	20	3/8" BSP male	3/8" BSP female	17x10	570.90
	27071815VS	15	20	1/2" BSP male	1/2" BSP male	20x13	608.35

Type VX industriële open RVS veerslanghaspels

Toepassingen: Geschikt voor perslucht en heet water. Toepasbaar in o.a. farmaceutische industrie, slachterijen, melkveehouderij, grootkeukens, laboratoria, levensmiddelenindustrie & zwembaden.

Levering: Koppelingen met beschermhoef. Standaard levering met vaste RVS bevestiging. Geschikt voor wand- en plafondmontage. Voor 140° draaibare RVS beugel (AXSG15) zie Faicom accessoires.

Functies: Automatische terugloop, met blokkeerstanden op de gewenste slanglengtes. De professionele RVS draaibare inlaatkoppeling zorgt voor perfecte dichting en soepel draaiwerk. De swivel is voorzien van speciale dichtingen, aangepast aan de werkdruk en het medium.

Kwaliteit: Zware industriële FOOD kwaliteit. Geproduceerd en getest in de EU, 2 jaar garantie.

Materiaal: **Haspel:** RVS AISI-304. Plaatmateriaal, bevestigingstechniek en draadelen van RVS en/of chemisch vernikkeld.

Afmetingen: Zie de technische tekeningen op de vorige pagina.

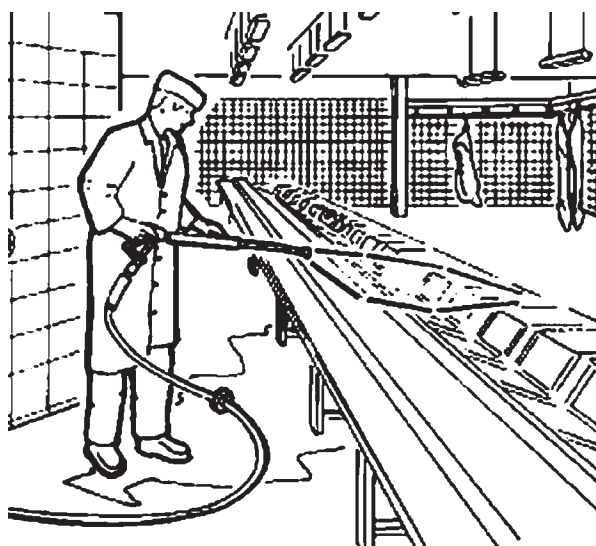



Perslucht & water (hoge- en lagedruk) - 15 meter Thermoplastic Blue rubber slang in diverse maten

VEER	~m~	bar	°C	kg	Uitlaat	Inlaat	Slang	€
VX101315K	15m	10	80	20	1/2" BSP male	1/2" BSP male	ID 13mm	1005.00
VX4H3815	15m	400	150	20	3/8" BSP male	3/8" BSP female	ID 9,5mm	1111.00
VX4H5115	15m	400	150	20	3/8" BSP male	3/8" BSP female	ID 8mm	1122.90

Type VL breed model open veerslanghaspels

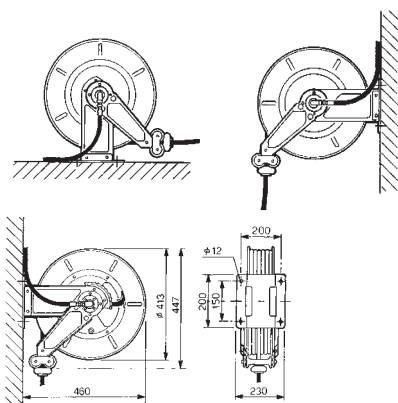
- Toepassingen:** Perslucht, water (heet en koud), olie e.d.
Levering: Standaard met vaste bevestiging. Voor beugelset 140° draaibaar (27071099L), zie Faicom accessoires.
Functies: Drie verschillende standen. Fixeerbare slanggeleider met 2 rollen.
Kwaliteit: Zware industriële kwaliteit. Geproduceerd en getest in de EU, 2 jaar garantie.
Materiaal: **Haspel:** Plaatstaal is in- en uitwendig badverzinkt & epoxy gecoat. UV bestendig. Onderdelen die in contact komen met het medium zijn extra tegen corrosie behandeld..



-  **Temperatuur:** Perslucht en water tot 40°C
 **Maximale werkdruk:** Tot 18 bar

Perslucht en water - type VL18 - 25 meter SAE 100R6 rubber slang in diverse maten

KELM™ pneumatiek	VEER			Uitlaat	Inlaat	Slang	€
Hydrauliek	27071725VL	25	25	3/8" BSP male	3/8" BSP female	14x8	652.60
Snel- koppelingen	27071825VL	25	25	3/8" BSP male	3/8" BSP female	17x10	707.60

-  **Temperatuur:** Perslucht tot 40°C
 **Temperatuur:** Perslucht tot 20 bar

Perslucht - type VL20 - 25 meter gewapende PU slang ID 13mm

Afsluiters	VEER			Uitlaat	Inlaat	Slang	€
Roestvast staal	27071725PVL	25	25	1/2" BSP male	1/2" BSP male	PU 18x13	789.35

-  **Temperatuur:** Water en olie tot 40°C
 **Maximale werkdruk:** Perslucht tot 60 bar

Olie en water - type VL60 - 20 meter LEANLINE rubber slang ID 1/2"

Gereedschap	VEER			Uitlaat	Inlaat	Slang	€
Pneumatiek	27081720VL	20	25	1/2" BSP male	1/2" BSP male	ID 13mm	868.30

-  **Temperatuur:** Water tot 150°C
 **Maximale werkdruk:** Tot 400 bar

Hogedruk water - type VL4H - 20 meter HOT WATER BLUE slang ID 3/8"

Malleabele fittings & staal	VEER			Uitlaat	Inlaat	Slang	€
Ringleiding- systemen	27101720VL	20	25	3/8" male	3/8" female	ID 9,5mm	931.35

Type VLX breed model open RVS veerslanghaspels

Toepassingen: Geschikt voor perslucht en heet water. Toepasbaar in o.a. farmaceutische industrie, slachterijen, melkveehouderij, grootkeukens, laboratoria, levensmiddelenindustrie & zwembaden.

Levering: Koppelingen met beschermmof. Standaard levering met vaste RVS bevestiging. Geschikt voor wand- en plafondmontage. Voor 140° draaibare RVS beugel (ALXSG20) zie Faicom accessoires.

Funcities: Automatische terugloop, met blokkeerstanden op de gewenste slanglengtes. De professionele RVS draaibare inlaatkoppeling zorgt voor perfecte dichting en soepel draaiwerk. De swivel is voorzien van speciale dichtingen, aangepast aan de werkdruk en het medium. RVS swivels zijn los verkrijgbaar. Met een in 3 verschillende standen fixeerbare slanggeleider met 2 rollen.

Kwaliteit: Industriële FOOD kwaliteit. Geproduceerd en getest in de EU, 2 jaar garantie.

Materiaal: **Haspel:** RVS AISI-304. Plaatmateriaal, bevestigingstechniek en draaidelen van RVS en/of chemisch vernikkeld.

Slang: Zeer slijtvaste industriële kwaliteit Thermoplastic Blue slang.

Afmetingen: Zie de technische tekeningen op de vorige pagina.



Slang: synthetisch rubber

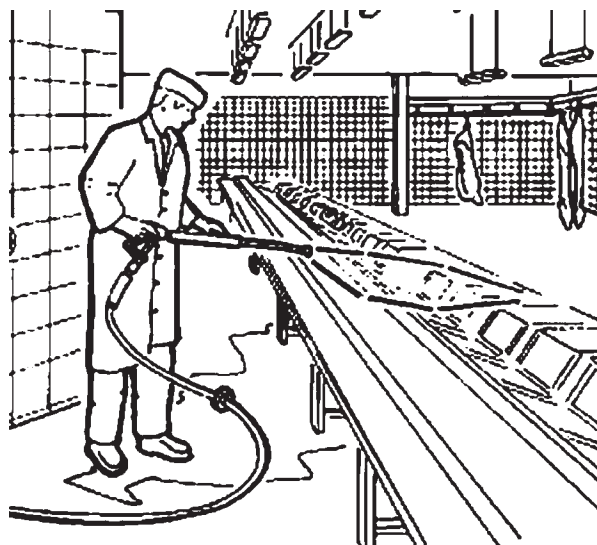
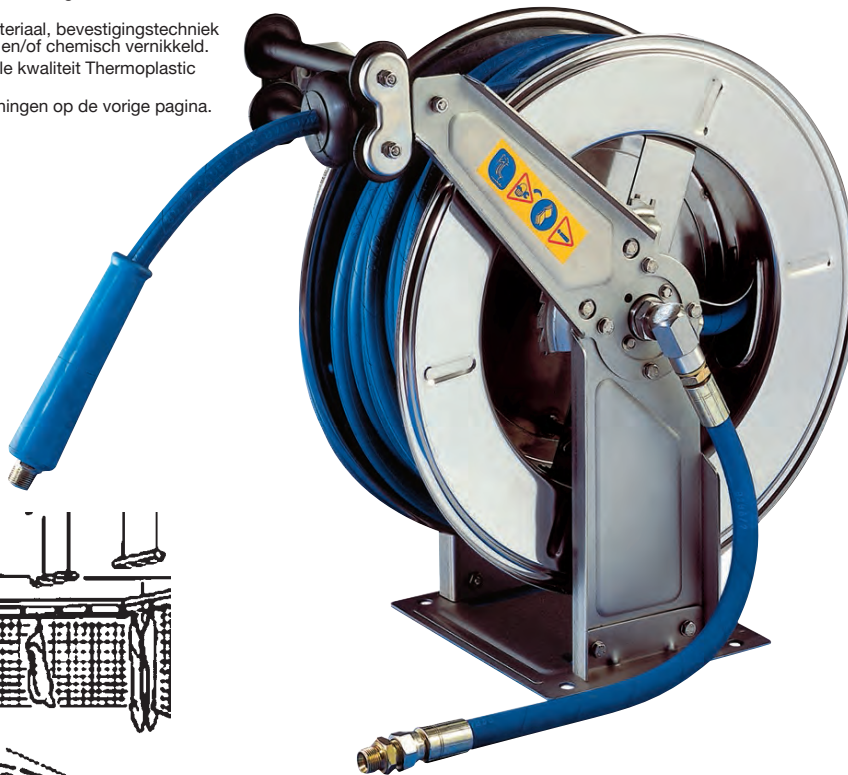

Water - 20 meter Thermoplastic Blue rubber slang in diverse maten

VEER	bar	°C	-m-	kg	Uitlaat	Inlaat	Slang	€
VLX101320K	10	80	20	20	1/2" male	1/2" male	21x13	1265.05
VLX4H3820	400	150	20	20	3/8" male	3/8" female	ID 9,5mm	1431.25
VLX4H5120	400	150	20	20	3/8" male	3/8" female	ID 8mm	1416.55

KELM™
pneumatiek

Hydrauliek

Snel-
koppelingen

Afsluiters

Roestvast
staal

Fittingen

Lucht-
conditionering

Gereedschap

Pneumatiek

Diversen

Malleabele
fittingen
& staal

Ringleiding-
systemen

Slangen

Compressoren

Slanghaspels

Swivels



0065A

0065D

0066A
0066A1

0066B

90° swivels voor industriële slanghaspels - verzinkt staal

VEER	Type	BSPP	bar	Seal	€
0065A	65A - perslucht, water, olie	3/8" female	60 bar	PU	22.55
0065D	65D - perslucht, water, olie	1/2" male	60 bar	PU	27.10
0066A	66A - olie	1/4" female	400 bar	NBR/PTFE	43.45
0066A1	66A1 - olie	3/8" female	400 bar	NBR/PTFE	43.45
0066B	66B - water 150°C	3/8" female	400 bar	SIL/PTFE	43.45



0065CX

0066BX

90° swivels voor industriële RVS slanghaspels - RVS

VEER	Type	BSPP	bar	Seal	€
0065CX	65CX - water 100°C	1/2" male	60 bar	NBR	67.50
0066BX	66BX - water 150°C	3/8" female	400 bar	SIL/PTFE	67.50



0238X



BG0238CPL



BG0293P
BG0293S

Swivels voor industriële slanghaspels type BG en BGX - RVS

VEER	Type	Uitlaat	Inlaat	bar	Seal	€
0238X	238X - water 150°C	1/2" female	1/2" male	400 bar	SIL/PTFE	116.20

Swivels voor industriële slanghaspels type BG en BGX - chemisch vernikkeld staal

VEER	Type	Uitlaat	Inlaat	bar	Seal	€
BG0238CPL	water 150°C	1/2" female	1/2" male	400 bar	SIL/PTFE	175.10
BG0293P	perslucht, water, olie	3/4" female	1" male	60 bar	PU	175.10
BG0293S	water 150°C	3/4" female	1" male	60 bar	SIL/PTFE	175.10

Aansluitlang

Met koppelingen voor industriële slanghaspels - lengte 0,5 meter

VEER		bar	°C	To Sufit	Uitlaat	Inlaat	€
TC08005	Slang 14x8 (5/16" SAE100R6)	18	40	MC, A, AL, V, VL	3/8" BSP female	3/8" BSP male	18.20
TC10005	Slang 17x10 (3/8" SAE100R6)	18	40	MC, A, AL, V, VL	3/8" BSP female	3/8" BSP male	18.20
TC13005	Slang 20x13 (1/2" SAE100R6)	18	40	MC, A, AL, V, VL	1/2" BSP female	1/2" BSP female	28.45
TC38005	Slang ID 9,5mm (3/8" EN857 1SC)	60	40	MC, A, AL, V, VL	3/8" BSP male	3/8" BSP female	24.40
TC12005	Slang ID 13mm (1/2" Leanline)	60	40	MC, A, AL, V, VL	1/2" BSP female	1/2" BSP female	24.60
TC14005	Slang ID 6,35mm (1/4" EN853 2SN)	400	40	MC, A, AL, V, VL	1/4" BSP male	1/4" BSP female	18.75
TC13005K	Slang ID 13mm (Thermoplastic Blue)	12	80	MCX, AX, ALX, VX, VLX	1/2" BSP female	1/2" BSP female	23.20
TC38005H	Slang ID 9,5mm (3/8" HOT WATER BLUE)	400	150	MCX, AX, ALX, VX, VLX	3/8" BSP male	3/8" BSP female	23.20



KELM™
pneumatiek

Hydrauliek

Snel-
koppelingen

Afsluiters

Roestvast
staal

Fittingen

Lucht-
conditionering

Gereedschap

Pneumatiek

Diversen

Malleabele
fittings
& staal

Ringleiding-
systemen

Slangen

Compressoren

Slanghaspels



804 gesloten veerslanghaspels

Huis: Slagvast ABS kunststof

Slang: Gladde versterkte soepele polyurethaan slang met grote doorlaat. Nippel met buitendraad en anti-knikveer. Metalen zwenkbare muurbeugel. Automatische blokkeerinrichting elke 50 cm. naar keuze in- of uit te schakelen.

Temperatuur: -5°C tot +40°C **Maximale werkdruk:** 15 bar



Perslucht en water - 9 meter gewapende PU slang ID 8mm

27001306	1/4"	8	9+1	GRIJS	310	125	284.70

813 gesloten veerslanghaspels

Huis: Epoxy gelakt aluminium spuitgietwerk.

Slang: Soepele versterkte PVC slang met polyurethaan binnenslang met grote doorlaat. Nippel met buitendraad en anti-knikveer. Metalen zwenkbare muurbeugel. Automatische blokkeerinrichting elke 50 cm. naar keuze in- of uit te schakelen

Temperatuur: -5°C tot +40°C **Maximale werkdruk:** 15 bar



Perslucht en water - 10 meter gewapende PU slang ID 8mm

27001310	1/4"	8	10+2	GRIJS	360	175	507.55

Perslucht en water - 7 meter gewapende PU slang ID 10mm

27001707	3/8"	10	7+2	GRIJS	360	175	508.70

805 gesloten veerslanghaspels

Huis: Slagvast ABS kunststof

Slang: Gladde versterkte soepele polyurethaan slang met grote doorlaat. Nippel met buitendraad en anti-knikveer. Metalen zwenkbare muurbeugel. Automatische blokkeerinrichting elke 50 cm. naar keuze in en uit te schakelen.

Plafondmontage mogelijk met ombouwkit 949/805-7000

Temperatuur: -5°C tot +40°C **Maximale werkdruk:** 15 bar



Perslucht en water - 15 meter gewapende PU slang ID 8mm

ZH805/8/S	1/4"	8	15 + 1	Grijs	380	205	260.50

Perslucht en water - 15 meter gewapende PU slang ID 10mm

ZH805/10/S	3/8"	10	15 + 1	Grijs	380	205	274.55

Industriële veerkabelhaspels met een moderne vormgeving
Slijtvaste PVC (Ho5VV-F) kabel. Voorzien van dubbele aarding. Huis van slagvast kunststof en met twee geleiderollen. Met automatische blokkering op iedere 50 cm.

Beschermklasse: IP42.
Wordt geleverd compleet met zwenkbeugel voor wandmontage
Alle gele haspels t/m 3-aderig hebben een thermische beveiliging.

4000/7000 serie veerkabelhaspel - 12/24/230V



gele uitvoering is serie 4000

12, 24 en 230 Volt - diverse lengtes slijtvaste PVC kabel

ZVEE	Aderig	Dia Ader			KW OP	KW AF	€
ZH4315	3	1,5	Geel	14+1	1,2 Kw	1,8 Kw	240.10
ZH4325	3	2,5	Geel	9+1	1,9 Kw	2,5 Kw	250.35
ZH7315	3	1,5	Grijs	25+2	1,1 Kw	1,8 Kw	418.60
ZH7325	3	2,5	Grijs	20+2	2,0 Kw	3,0 Kw	450.00

4000/7000 serie veerkabelhaspel - 400V



grijze uitvoering is serie 7000

400 Volt - diverse lengtes slijtvaste PVC kabel

ZVEE	Aderig	Dia Ader			KW OP	KW AF	€
ZH4415	4	1,5	Geel	10+1	1,4 Kw	1,9 Kw	261.60
ZH4515	5	1,5	Geel	8+1	1,4 Kw	1,9 Kw	282.55
ZH7415	4	1,5	Grijs	25+2	1,1 Kw	1,8 Kw	460.45
ZH7425	4	2,5	Grijs	18+2	2,0 Kw	3,0 Kw	470.95
ZH7525	5	2,5	Grijs	15+2	2,0 Kw	3,0 Kw	523.25

De haspels, serie 7000 (grijze uitvoering) worden standaard geleverd met de blokkering in stand "uit"
Plafondmontage mogelijk met ombouwkit 949/4000 (serie 4000) en 949/805-7000 (serie 7000)

- **tst** (drukknop) snelkoppelingen & insteeknippels vanaf pagina 251



NEW **tst**

Bestendigheidstabel

De chemische stoffen zijn bij de opgegeven temperaturen zorgvuldig onderzocht en daarna in de bestendigheidstabel geplaatst. Als er geen vermelding in de kolom staat zijn er geen testgegevens beschikbaar m.b.t. het desbetreffende materiaal.

Deze bestendigheidlijst dient als richtlijn. Wij zijn niet aansprakelijk voor schade die eventueel zou kunnen voortvloeien uit deze gegevens. Bij onduidelijkheid of vragen neemt u s.v.p. contact met ons op.

Tekstverklaring: bestendig = b beperkt bestendig = bb niet bestendig = n

Medium	Concentratie %	°C	PVC	PA	PU	PE	PPC	Vinnylan
Accuzuur	–	50	bb	bb	n	b	b	bb
Accuzuur	–	20	bb	bb	n	b	b	b
Aceton	100%	20	n	b	b	n	b	n
Acrylnitriet	100%	20	–	b	–	b	–	–
Afvalzouten	–	20	b	–	–	–	–	–
Afwasmiddel	–	20	b	–	–	–	b	–
Alcohol	96%	20	bb	–	–	–	b	–
Aluïn	verdund	20	bb	–	–	–	b	b
Aluminiumchloride	verdund	23	–	–	–	b	b	b
Aluminiumhydroxide	geconcentreerd	23	–	–	–	b	b	–
Aluminiumsulfaat	10%	20	–	b	b	b	b	–
Ammoniak (gas)	100%	20	b	–	–	b	–	b
Ammoniak (in water)	geconcentreerd	–	–	–	–	–	–	b
Ammoniak (in water)	10%	20	b	–	–	b	b	b
Ammoniumacetaat (in water)	elke	20	b	–	–	–	b	b
Ammoniumchloride	10%	20	–	b	bb	b	b	b
Aniline	100%	23	n	bb	n	b	b	n
Antimoonchloride	verzadigd	23	–	–	–	b	b	–
Antivries	–	20	b	–	–	–	b	b
Arseenzuur	100%	23	–	–	–	b	b	–
Asfalt	–	20	bb	b	b	n	–	bb
Azijnzuur	98%	20	n	n	n	b	b	n
Azijnzuur	10%	20	–	b	b	b	b	b
Bakkersgist	–	20	b	–	–	–	–	–
Bariumcarbonaat	verzadigd	23	–	–	–	b	b	–
Bariumchloride	verzadigd	23	–	–	–	b	b	b
Bariumhydroxide	verzadigd	23	–	–	–	b	b	–
Bariumsulfaat	verzadigd	23	–	–	–	b	b	–
Benzeen	100%	23	n	b	b	n	bb	n
Benzeenzuur	verzadigd	23	–	–	–	b	bb	–
Benzine	100%	20	–	b	b	n	bb	b
Bier	–	20	b	–	–	b	b	–
Blauwzuur	–	20	b	–	–	–	b	–
Bleekwater (0,1 % Act. Chloor)	–	20	–	n	n	bb	bb	–
Boenwas	–	20	bb	–	–	–	–	bb
Boorzuur	10%	20	–	b	b	b	b	b
Borax	verzadigd	23	–	–	–	b	–	n
Boter	–	20	n	bb	bb	b	b	–
Brandwijn	–	–	–	b	b	b	b	–
Broom (vloeibaar)	100%	20	n	–	–	–	n	n
Broomzuur	50%	23	–	–	–	b	bb	n
Butaan (vloeibaar)	100%	20	n	b	b	n	b	n
Calciumcarbonaat	verzadigd	23	–	bb	bb	b	b	–
Calciumchloride	verzadigd	23	–	–	n	n	b	b
Calciumhydroxide	verzadigd	23	–	–	–	b	b	–
Calciumnitraat	verzadigd	23	–	–	–	b	b	b
Calciumsulfaat	verzadigd	23	–	–	–	b	b	–
Chloorgas	100%	20	–	n	bb	n	n	n
Chloorwater	–	20	–	n	n	n	bb	n
Chloroform	100%	20	–	n	n	n	bb	n
Chroomzuur	1%	20	–	bb	n	b	b	–
Chroomzwavelzuur	–	20	n	–	–	bb	n	n
Citroensap	–	20	b	–	–	b	b	b
Citroenzuur	10%	20	–	b	b	b	b	b
Citroenzuur	verzadigd	23	b	–	–	b	b	–
Cyaankali	waterig	20	b	b	b	–	b	–
Dextrose	verzadigd	23	–	–	–	b	b	–
Dieselolie	100%	20	bb	b	b	n	b	n
Eiwitoplossing	–	20	b	–	–	–	–	–
Ethanol	96%	20	–	b	b	b	b	bb
Ethanol	10%	20	b	–	–	–	b	b
Ether	–	20	n	–	–	–	n	–
Etherische olie	–	20	bb	–	–	–	–	–

Bestendigheidstabel

Medium	Concentratie %	°C	PVC	PA	PU	PE	PPC	Vinnylan
Ethylacetaat	100%	20	n	-	-	-	b	n
Fixeer	100%	20	b	-	-	-	b	b
Fluorwaterstof	40%	20	-	n	n	n	b	-
Foazelolie	-	20	bb	-	-	-	-	-
Formaldehyde	40%	23	-	-	-	b	b	bb
Fosforzuur	10%	20	b	b	bb	b	b	b
Freon 12dichloor	-	-	-	-	-	-	-	-
difluormethaan	-	20	-	b	bb	n	n	-
Fructose	verzadigd	23	-	-	-	b	b	-
Gasoline	100%	20	n	-	-	-	bb	n
Gedestilleerd water	-	20	b	-	-	-	b	-
Gelatine	-	20	b	-	-	-	b	-
Gesmolten was	-	-	-	b	b	b	bb	-
Gluhwijn	-	20	b	-	-	b	b	b
Glycerine	100%	23	bb	b	b	b	b	b-bb
Glycerol	100%	20	bb	-	-	-	b	b-bb
Glycol	100%	20	bb	-	-	-	b	b-bb
Glycolzuur	30%	23	-	-	-	b	b	-
Haarshampoo	-	20	b	-	-	-	b	b
Hexaan	100%	20	n	b	-	b	b	n
Ijzerchloride	10%	20	-	b	b	b	b	-
Ijzerdichloride	verzadigd	23	-	-	-	b	-	-
Ijzernitrat	verzadigd	23	-	-	-	b	b	-
Ijzertzout	verzadigd	20	b	-	-	-	b	b
Inkt	-	20	b	-	-	-	-	b
Jodiumtinctuur	-	20	-	n	n	b	b	-
Kaliloog	10%	20	b	b	b	b	b	b
Kaliumbromide	verzadigd	23	-	-	-	b	b	-
Kaliumcarbonaat	geconcentreerd	23	-	-	-	b	b	n
Kaliumcarbonaat (in water)	verzadigd	20	b	-	-	-	b	b
Kaliumchloride	verzadigd	23	-	-	-	b	b	-
Kaliumchloride (in water)	verzadigd	20	b	-	-	-	b	b
Kaliumhydroxide	20%	23	-	-	-	b	b	-
Kaliumjodide	verzadigd	20	b	-	-	-	b	b
Kaliumnitrat	verzadigd	23	-	-	-	b	b	-
Kaliumnitrat	10%	20	-	bb	b	b	b	-
Kaliumsulfaat	geconcentreerd	23	-	-	-	b	b	-
Kaliumsulfaat (in water)	verzadigd	20	b	-	-	-	b	-
Kaliumsulfiet	geconcentreerd	23	-	-	-	b	b	-
Kaliumwaterglas	-	20	b	-	-	-	-	b
Kalizeep	-	20	b	-	-	-	b	-
Keukenzout	-	20	b	-	-	-	b	b
Kiezelzuur	verzadigd	23	-	-	-	b	b	-
Kooldioxide	-	20	b	-	-	-	b	-
Koperchloride	verzadigd	23	-	n	n	b	b	-
Kopernitrat	verzadigd	23	-	-	-	b	b	-
Kopersulfaat	10%	20	-	b	-	b	b	-
Koud water	-	-	-	b	b	b	b	b
Kunstzijde	-	20	b	-	-	-	b	-
Lanoline	-	20	bb	-	-	-	b	bb
Latex	100%	23	-	-	-	b	b	-
Lijnolie	-	20	bb	b	b	n	b	-
Limonade	-	20	b	-	-	b	b	b
Loodacetaat	verzadigd	23	-	-	-	b	b	-
Loodzout	-	20	b	-	-	-	-	-
Looistof	-	20	b	-	-	-	b	-
Magnesiumcarbonaat	verzadigd	23	-	-	-	b	b	-
Magnesiumchloride	verzadigd	23	-	-	-	b	b	-
Magnesiumhydroxide	verzadigd	23	-	-	-	b	b	-
Magnesiumnitrat	verzadigd	23	-	-	-	b	b	-
Magnesiumsulfaat	verzadigd	23	-	-	-	b	b	-
Magnesiumzout	verzadigd	20	b	-	-	-	b	b
Mayonaise	-	20	bb	-	-	b	-	b-bb
Melkzuur	10%	20	-	n	n	b	b	b
Meststofzout	100%	20	n	-	-	b	-	-
Methanol	-	20	-	b	b	b	b	n
Methylacetaat	100%	20	-	b	b	-	b	n
Methylalcohol	100%	20	n	-	-	-	b	n
Methylalcohol (in water)	50%	20	bb	-	-	-	b	n

Bestendigheidstabel

Medium	Concentratie %	°C	PVC	PA	PU	PE	PPC	Vinnylan
Methylbenzeen	100%	20	n	–	–	–	bb	n
Methyleenchloride	100%	23	n	n	bb	b	bb	n
Mierenzuur	98%	20	n	n	n	n	b	n
Mierenzuur	10%	20	b	n	n	b	b	b
Mineraalolie	100%	23	–	b	b	bb	b	n
Mineraalolie (aromatenvrij)	–	20	bb	–	–	–	b	bb
Nagellak	–	20	n	b	–	–	–	n
Nagellakremover	–	20	n	–	–	–	–	n
Natriumcarbonaat	verzadigd	23	–	–	–	b	b	n
Natriumcarbonaat	10%	20	–	b	b	b	b	b
Natriumcarbonaat (in water)	verzadigd	20	b	b	b	–	b	bb
Natriumchloride	10%	20	–	bb	bb	b	b	b
Natriumfosfaat (in water)	verzadigd	20	b	–	–	–	b	b
Natriumhydroxide	10%	20	b	–	–	–	b	–
Natriumnitraat (in water)	verzadigd	20	b	–	–	–	b	bb
Natriumsulfaat	10%	20	–	n	n	b	b	b
Natriumsulfide (in water)	verzadigd	20	b	–	–	b	b	b
Natronloog	10%	20	bb	b	b	b	b	b
n-butylalcohol	100%	20	n	–	–	–	–	n
Nicotinezuur	100%	23	–	–	–	b	b	–
Nikkelchloride	verzadigd	23	–	–	–	b	b	b
Nikkelnitraat	geconcentreerd	23	–	–	–	b	b	–
Nikkelsulfaat	verzadigd	23	–	–	–	b	b	–
Nitrobenzeen	100%	20	n	–	–	–	b/bb	n
Nitroglycerine	–	20	bb	–	–	–	b	–
Octaan	100%	20	n	–	–	–	b	–
Oxaalzuur	10%	20	–	n	–	b	b	b
Ozon	–	20	–	n	n	bb	bb	b
Paraffine	100%	20	bb	–	–	–	b	bb
Paraffineolie	100%	20	bb	–	–	–	b	bb
Parfum	–	20	n	b	b	n	b	n
Pectine	verzadigd	20	b	–	–	–	b	b
Perchloorethyleen	100%	20	n	–	–	–	n	n
Petroleum	100%	20	n	b	b	bb	b	n
Propaan (vloeibaar)	100%	20	n	b	b	n	b	n
Propyleenglycol	100%	23	–	–	–	b	–	–
Pyridine	100%	20	n	b	b	b	bb	n
Hydrauliek	Salicylzuur	–	20	b	–	–	b	–
	Salpeterzuur	10%	20	bb	n	n	bb	n
	Schoensmeer	–	20	bb	–	–	–	b
Snel-koppelingen	Schrijfmachineolie	–	20	bb	b	b	n	–
	Siliciumfluorwaterstof	31.10%	23	–	–	b	–	–
Afsluiters	Sojaolie	–	20	bb	–	–	b	bb
	Stearinezuur	100%	20	b	–	–	b	b
	Stikstof	–	20	b	–	–	–	–
Roestvast staal	Suikeroplossing	elke	20	b	–	–	b	b
	Suikersap	–	20	b	–	–	b	–
Fittingen	Talg	–	20	–	b	b	b	–
	Tandenpasta	–	20	b	–	–	–	b
	Teer / teerolie	–	20	bb	–	–	–	n
Lucht-conditionering	Terpentine-olie	–	20	n	–	–	n	n
	Testbenzine	–	20	n	b	bb	n	bb
	Tomatensap	–	20	b	–	–	b	b
Gereedschap	Urine	–	20	b	b	–	–	–
	Vaseline	–	20	bb	b	b	n	bb
Pneumatiek	Vet/olie (dierlijk en plantaardig)	–	20	bb	b	b	n	b
	Vetalcohol	–	20	bb	–	–	–	–
	Vetzuur	–	20	bb	n	n	b	–
Diversen	Wasmiddel	hoog	20	b	–	–	b	b
	Water	–	20	b	b	b	b	b
	Waterstof	–	20	b	–	–	–	–
Malleabele fittingen & staal	Waterstofperoxide	0.50%	20	–	b	b	b	b
	Waterstofsulfide	gering	20	b	–	–	–	–
Ringleiding-systemen	Wijn	–	20	–	b	b	b	b
	Wijnzuur (in water)	verzadigd	20	b	–	–	–	b
	Xyleen	100%	20	n	b	b	n	n
Slangen	Zeeep (vast)	–	20	b	–	–	–	–
	Zeeewater	–	20	b	b	b	b	b
	Zilverzout (in water)	verzadigd	20	b	–	–	b	b
Compressoren								

Bestendigheidstabel

Medium	Concentratie %	°C	PVC	PA	PU	PE	PPC	Vinnylan
Zink-2-chloride	verzadigd	20	b	–	–	b	b	b
Zinkchloride	10.00%	20	–	n	n	b	b	–
Zinksulfaat	verzadigd	23	–	–	–	b	b	–
Zinkzout	–	20	b	–	–	–	b	–
Zinkzout (in water)	verzadigd	20	b	–	–	–	b	–
Zout water	elke	20	b	b	b	b	b	b
Zoutzuur	2%	20	–	n	n	b	b	b
Zuurstof	–	20	b	–	–	–	b	–
Zwavel	100%	20	b	–	–	–	b	b
Zwaveldioxide	gering	20	b	bb	bb	b	b	b
Zwavelkoolstof	–	20	n	bb	b	bb	n	n
Zwavelzuur	2%	20	–	n	n	b	b	b
Zwavelzuur	96%	20	–	–	–	–	bb	n

Verhouding werkdruk & temperatuur

De opgegeven werkdruk is gemeten bij 20 °C.

Bij verhoging van de temperatuur daalt de werkdruk met onderstaande factor.

Temperatuur	20 °C	30 °C	40 °C	50 °C	60 °C	70 °C	80 °C	90 °C	100 °C
Factor	1.00	0.95	0.82	0.74	0.62	0.51	0.44	0.40	0.30

Vermenigvuldig de opgegeven werkdruk met deze factor om de werkdruk bij gewenste temperatuur te berekenen.

Voorbeeld:

Polyamide Nylon 12 slang in maat 6x4 heeft bij 20 °C een opgegeven werkdruk van 27 bar.

Werkdruk bij 40 °C: $27 \times 0.82 = 22.1$ bar

Werkdruk bij 70 °C: $27 \times 0.51 = 13.7$ bar

Werkdruk bij 100 °C: $27 \times 0.30 = 8.1$ bar

De verhoudingen zoals genoemd in de tabel gelden voor alle slangen zonder wapening:

Polyamide (PA)

Polyethyleen (PE)

Polyurethaan (PU)

Polypropyleen (PPC)

Omreken tabel inch naar millimeter

6 152,4

5 127,0

4 101,6

3 76,2

2.1/2 63,5

2 50,8

1.1/2 38,1

1.1/4 31,8

1 25,4

3/4 19,1

1/2 12,7

3/8 8,3

1/4 6,4

1/8 3,2

Slang & schroefdraad selectie

Slang O.D. maatwijzer

Plaats de slang op de cirkels om de buitenmaat vast te stellen

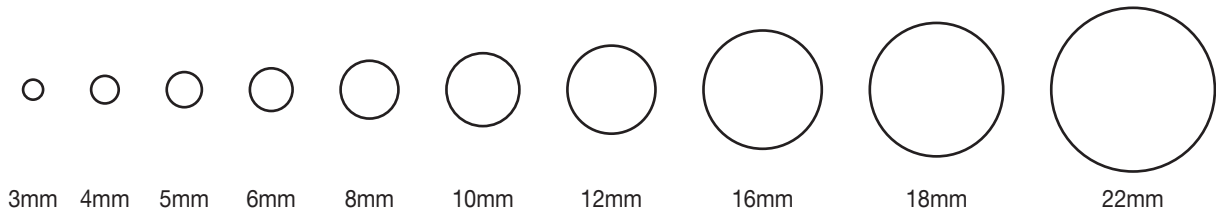

BSPT schroefdraad maatwijzer

Plaats de fitting op de afbeeldingen om de schroefdraadmaat vast te stellen

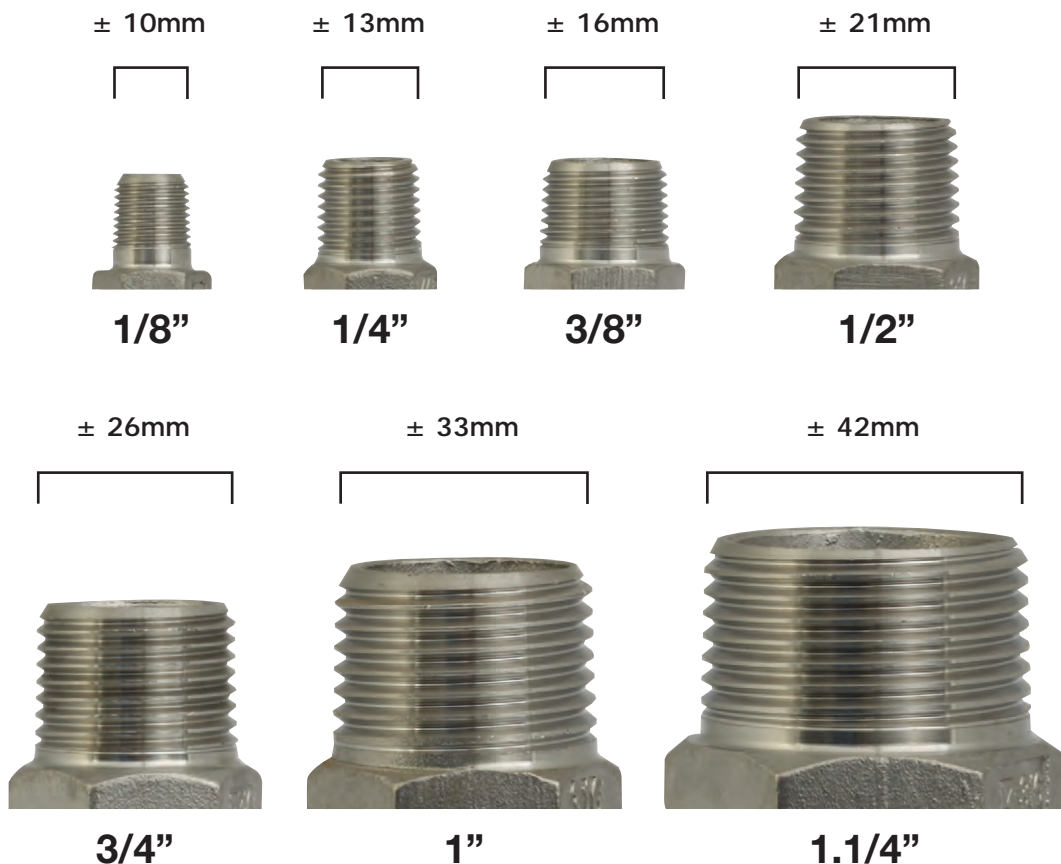

Breed en diep assortiment

Totaalproduct



Afsluiters



Magneetventielen



Pneumatiek ventielen



Totaalproduct



Actuators



Fittingen & toebehoren



Compressoren

De grootste A-merken

Van alle markten thuis



Aims-pump



Asco-Numatics



Bürkert



CA pump



Daume



Equiflow



Genebre



Girpi Girair



GT Trevistan



Hafner



Vesta



Praher



Proportionair



Z-Tide



Valpes



EE-Malleabele



Ema



J+J



Kytola



Wago



Agrarisch

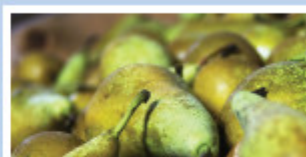

Voedingsmiddelen

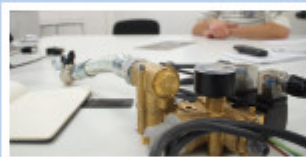

Machinebouw



Automotive



Petrochemie



Medisch & farmacie



aim *fluid control* sinds 1995. Als onafhankelijke specialist in het meten en regelen van diverse soorten vloeistof- en gasstromen (Flow & Fluid Technology) richt aim zich op de professionele markt. De markt met de behoefte aan standaardproducten tot aan engineeringprojecten die verregaande technische kennis vereisen op het gebied van afsluiters, magneetventielen, pneumatiek ventielen, actuators, appendages, vacuümpompen, compressoren, fittingen en toebehoren.

Vanuit het hoofdkantoor en magazijn te Son & Breugel, nabij Science Park Ekkersrijt, ontzorgt aim zijn klanten van A tot Z en biedt technische en logistieke maatwerkoplossingen middels gedegen kennis, een gedreven en persoonlijke service én een klantspecifiek voorraadbeheer.

Ontzorgend, **Betrokken** & **Verantwoordelijk**

aim fluid control b.v.
Ekkersrijt 7310-7312
5692 HH Son en Breugel / Nederland
T. +31(0) 499 49 10 90
E. info@aimfluid.nl
F. +31(0) 499 49 63 70
I. www.aimfluid.nl

